



A variação de preços mensuradas pelo IPCA¹ e INPC² na Região Metropolitana da Grande Vitória (RMGV) registraram deflação em abril de 2020, com taxa de -0,09% e -0,18%, respectivamente. Em ambos os casos, a redução dos preços na RMGV ficou acima da média nacional.

Os dados da pesquisa de Índice Nacional de Preços ao Consumidor Amplo (IPCA) do Instituto Brasileiro de Geografia e Estatística (IBGE) mostram que a variação mensal dos preços na Região Metropolitana da Grande Vitória (RMGV) foi de -0,09%, em abril de 2020, menor patamar do ano. A deflação registrada na RMGV ficou acima da média nacional de -0,31% e foi a quarta maior entre as 16 áreas pesquisadas (Tabela 1 e Gráfico 1 e Gráfico 2).

A redução dos preços na RMGV foi influenciada pelos grupos *Transportes* (-1,07%) e *Habituação* (-1,06%), que possuem, respectivamente, o primeiro e o terceiro maior peso na composição do IPCA. Em *Transportes*, as reduções mais significativas ocorreram em *Gasolina* (-8,80%), *Óleo diesel* (-8,74%) e *Transporte por aplicativo* (-4,30%). Em *Habituação*, o decréscimo foi determinado por *Combustíveis e energia* (-2,99%), em particular pelo componente *Energia elétrica residencial*, que teve variação de -4,07%³. Entre os demais grupos pesquisados destacou-se *Artigos de residência*, com a maior taxa de deflação (-1,94%). Ainda tiveram variações negativas: *Despesas pessoais* (-0,15%), *Comunicação* (-0,12%) e *Vestuário* (-0,04%) (Tabela 1).

O movimento de queda nos preços dos grupos supracitados foi em parte compensado pela inflação em três grupos. Dentre eles se destacou *Alimentação e bebidas* (+2,30%), que deu a maior contribuição positiva em razão de possuir o terceiro maior peso na formação do IPCA. Taxas menos acentuadas foram registradas pelos produtos e serviços agrupados em *Saúde e cuidados pessoais* (+0,31%) e *Educação* (+0,08%) (Tabela 1).

Individualmente, lideraram a lista de produtos e serviços que ficaram mais baratos em abril de 2020: *Tomate* (-18,30%), *Gasolina* (-8,80%), *Óleo diesel* (-8,74%), *Banana-da-terra* (-8,48%) e *Manga* (-7,94%). Em contrapartida, destacaram-se entre os bens que ficaram mais caros *Cebola* (+48,37%), *Limão* (+34,89%), *Mamão* (+34,13%), *Passagem aérea* (+28,42%) e *Abacaxi* (+26,78%) (Gráfico 3).

No acumulado do ano, a inflação medida pelo IPCA na RMGV foi de +0,66%, sexta maior do país e acima da média nacional de +0,22%. Nessa base de comparação, o aumento dos preços foi influenciado pelas variações em *Educação* (+5,70%) e *Alimentação e bebidas* (+4,84%) (Tabela 1 e Gráfico 4).

Assim como o IPCA, o Índice Nacional de Preços ao Consumidor (INPC) medido na RMGV também apresentou a deflação em abril de 2020, com taxa -0,18%, na comparação com o mês anterior. Esta foi a oitava maior variação entre as 16 áreas pesquisadas e ficou acima da média nacional, que foi de -0,23%. Dos nove grupos de produtos e serviços pesquisados, destacaram-se as reduções em *Artigos de residência* (-2,23%), *Transportes* (-2,00%) e *Habituação* (-0,98%) (Tabela 2, Gráfico 1 e Gráfico 5).

No acumulado do ano, a inflação medida pelo INPC na RMGV avançou +0,62%, a sétima maior entre as 16 áreas pesquisadas e acima da média nacional de +0,31%. Os grupos que apresentaram as maiores taxas de inflação foram *Educação* (+5,73%) e *Alimentação e bebidas* (+5,14%) (Tabela 2, Gráfico 6).

¹ O IPCA abrange as famílias com rendimentos mensais compreendidos entre 1 (hum) e 40 (quarenta) salários-mínimos, qualquer que seja a fonte de rendimentos, e residentes nas áreas urbanas das regiões.

² A população-objetivo do INPC abrange as famílias com rendimentos mensais compreendidos entre 1 (hum) e 5 (cinco) salários-mínimos, cuja pessoa de referência é assalariado em sua ocupação principal e residente nas áreas urbanas das regiões.

³ Dados de variações não apresentados em gráficos e tabelas nesse documento podem ser encontrados em: ftp://ftp.ibge.gov.br/Precos_Indices_de_Precos_ao_Consumidor/IPCA/Resultados_por_Subitem/

Índice geral, grupo e subgrupo	Brasil				Grande Vitória (ES)			
	No mês	Acumulado no ano	Acumulado em 12 meses	Peso no mês	No mês	Acumulado no ano	Acumulado em 12 meses	Peso no mês
Índice geral	-0,31	0,22	-	100,00	-0,09	0,66	-	100,00
Alimentação e bebidas	1,79	3,45	-	19,56	2,30	4,84	-	16,02
Alimentação no domicílio	2,24	3,94	-	13,63	2,85	5,41	-	11,86
Alimentação fora do domicílio	0,76	2,32	-	5,93	0,70	3,20	-	4,16
Habitação	-0,10	0,18	-	15,55	-1,06	0,50	-	15,71
Encargos e manutenção	0,15	1,04	-	10,02	0,20	0,45	-	9,49
Combustíveis e energia	-0,55	-1,36	-	5,54	-2,99	0,60	-	6,21
Artigos de residência	-1,37	-2,58	-	3,69	-1,94	-2,56	-	3,79
Móveis e utensílios	-1,52	-2,42	-	1,77	-2,18	-1,93	-	1,85
Aparelhos eletroeletrônicos	-1,59	-3,44	-	1,60	-2,05	-4,16	-	1,59
Consertos e manutenção	0,63	0,98	-	0,31	-0,12	1,62	-	0,35
Vestuário	0,10	-0,90	-	4,51	-0,04	-2,74	-	3,88
Roupas	0,33	-1,03	-	3,07	0,50	-2,90	-	2,70
Calçados e acessórios	-0,69	-1,62	-	1,18	-1,57	-3,72	-	0,98
Jóias e bijuterias	1,11	4,88	-	0,21	0,02	5,78	-	0,17
Tecidos e armarinho	0,42	0,92	-	0,06	1,08	0,20	-	0,03
Transportes	-2,66	-3,44	-	20,33	-1,07	-2,59	-	22,89
Transportes	-2,66	-3,44	-	20,33	-1,07	-2,59	-	22,89
Saúde e cuidados pessoais	-0,22	0,39	-	13,54	0,31	1,50	-	16,25
Produtos farmacêuticos e óticos	-1,68	-2,24	-	3,75	0,37	0,25	-	4,42
Serviços de saúde	0,47	1,97	-	5,86	0,44	2,47	-	8,38
Cuidados pessoais	0,14	0,61	-	3,94	-0,10	0,80	-	3,45
Despesas pessoais	-0,14	0,29	-	10,72	-0,15	0,96	-	9,26
Serviços pessoais	0,19	0,76	-	6,79	0,19	0,86	-	6,44
Recreação, fumo e fotografia	0,00	0,00	-	0,00	0,00	0,00	-	0,00
Educação	0,00	4,47	-	6,39	0,08	5,70	-	5,82
Cursos, leitura e papelaria	0,00	4,47	-	6,39	0,08	5,70	-	5,82
Comunicação	-0,20	0,16	-	5,71	-0,12	-0,15	-	6,37
Comunicação	-0,20	0,16	-	5,71	-0,12	-0,15	-	6,37

Fonte: Sistema Nacional de Índices de Preços ao Consumidor – SNIPC/IBGE

Elaboração: Coordenação de Estudos Econômicos – CEE/IJSN

Índice geral, grupo e subgrupo	Brasil				Grande Vitória (ES)			
	No mês	Acumulado no ano	Acumulado em 12 meses	Peso no mês	No mês	Acumulado no ano	Acumulado em 12 meses	Peso no mês
Índice geral	-0,23	0,31	-	100,00	-0,18	0,62	-	100,00
Alimentação e bebidas	1,91	3,65	-	22,25	2,59	5,14	-	18,60
Alimentação no domicílio	2,21	4,03	-	16,82	2,98	5,43	-	14,72
Alimentação fora do domicílio	0,96	2,48	-	5,43	1,11	4,02	-	3,87
Habitação	-0,14	0,02	-	17,46	-0,98	0,78	-	18,76
Encargos e manutenção	0,09	0,84	-	10,62	0,33	0,83	-	10,89
Combustíveis e energia	-0,50	-1,24	-	6,83	-2,79	0,69	-	7,87
Artigos de residência	-1,57	-2,79	-	4,50	-2,23	-2,89	-	4,60
Móveis e utensílios	-1,75	-2,76	-	2,06	-2,56	-2,38	-	2,16
Aparelhos eletroeletrônicos	-1,84	-3,49	-	2,04	-2,14	-3,91	-	2,18
Consertos e manutenção	0,79	0,74	-	0,39	-0,28	1,80	-	0,26
Vestuário	-0,10	-1,04	-	5,36	0,11	-2,70	-	4,83
Roupas	0,12	-1,05	-	3,63	0,59	-2,87	-	3,44
Calçados e acessórios	-0,76	-1,69	-	1,48	-1,21	-3,22	-	1,16
Jóias e bijuterias	0,79	3,81	-	0,19	-0,82	3,17	-	0,20
Tecidos e armarinho	0,49	0,80	-	0,06	1,10	0,11	-	0,03
Transportes	-2,52	-2,68	-	19,76	-2,00	-3,06	-	20,28
Transportes	-2,52	-2,68	-	19,76	-2,00	-3,06	-	20,28
Saúde e cuidados pessoais	-0,24	0,11	-	11,76	0,27	1,23	-	14,11
Produtos farmacêuticos e óticos	-1,61	-2,29	-	3,19	0,42	0,37	-	4,21
Serviços de saúde	0,38	1,70	-	3,14	0,37	2,17	-	4,99
Cuidados pessoais	0,22	0,62	-	5,43	0,03	1,02	-	4,91
Despesas pessoais	-0,18	0,01	-	8,12	-0,19	0,70	-	7,22
Serviços pessoais	0,09	0,24	-	4,63	0,11	0,49	-	4,78
Recreação, fumo e fotografia	0,00	0,00	-	0,00	0,00	0,00	-	0,00
Educação	-0,03	4,27	-	4,71	0,17	5,73	-	4,20
Cursos, leitura e papelaria	-0,03	4,27	-	4,71	0,17	5,73	-	4,20
Comunicação	-0,25	0,02	-	6,08	-0,15	-0,21	-	7,40
Comunicação	-0,25	0,02	-	6,08	-0,15	-0,21	-	7,40

Fonte: Sistema Nacional de Índices de Preços ao Consumidor – SNIPC/IBGE

Elaboração: Coordenação de Estudos Econômicos – CEE/IJSN

Gráfico 1

Variação (%) mensal do IPCA e do INPC na Grande Vitória

Abril/2020

Índice de Preço na RMGV | Abr/2020

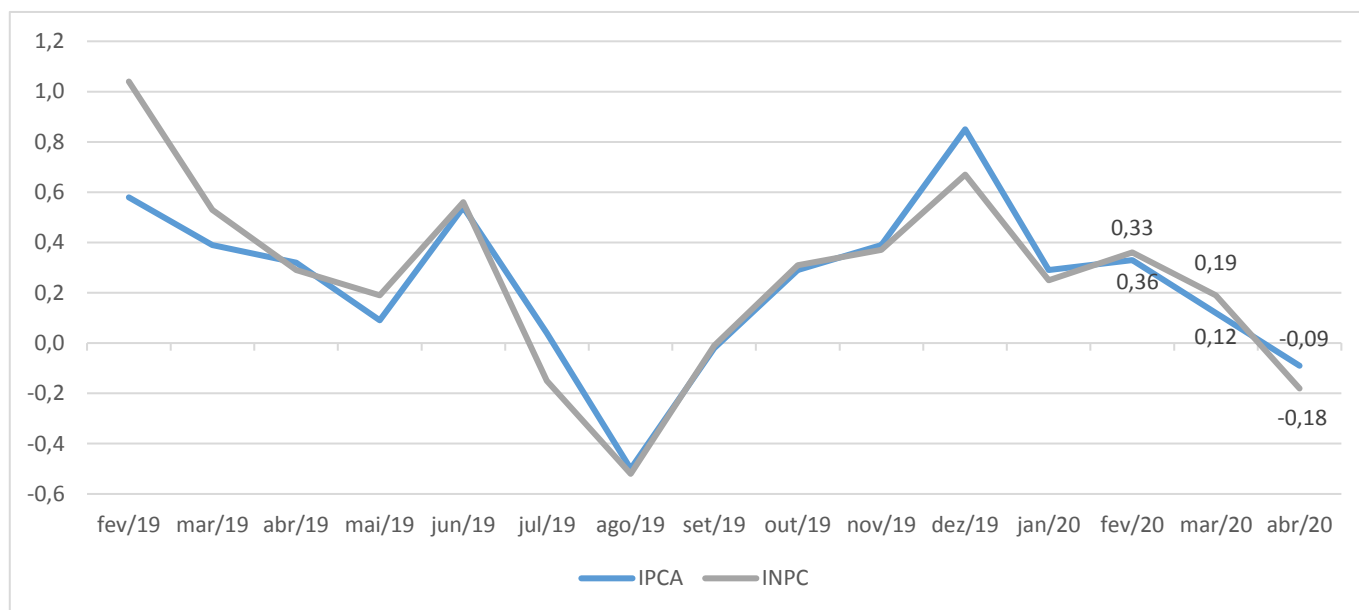

Fonte: Sistema Nacional de Índices de Preços ao Consumidor - SNIPC/IBGE

Elaboração: Coordenação de Estudos Econômicos - CEE/IJSN

Gráfico 2

Variação (%) mensal – Brasil, regiões metropolitanas e municípios

IPCA – Abril/2020

Índice de Preço na RMGV | Abr/2020

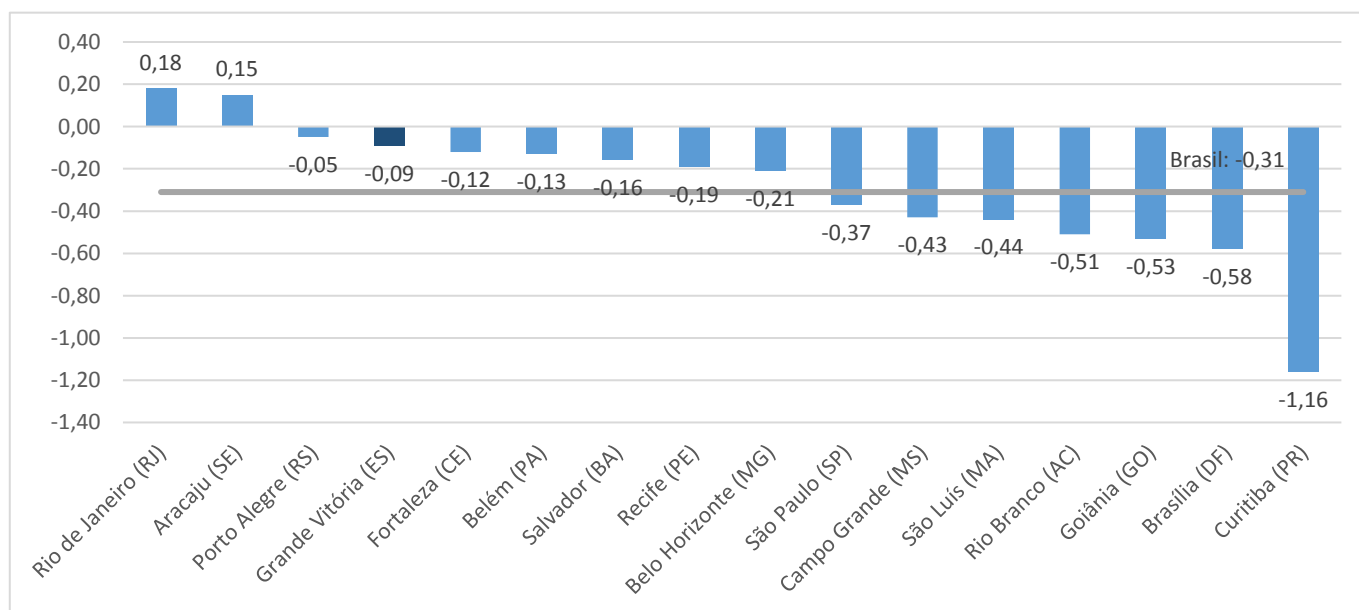

Fonte: Sistema Nacional de Índices de Preços ao Consumidor - SNIPC/IBGE

Elaboração: Coordenação de Estudos Econômicos - CEE/IJSN

Gráfico 3

Produtos e serviços com as maiores variações (%) de preço na Grande Vitória IPCA – Abril/2020

Índice de Preço na RMGV | Abr/2020

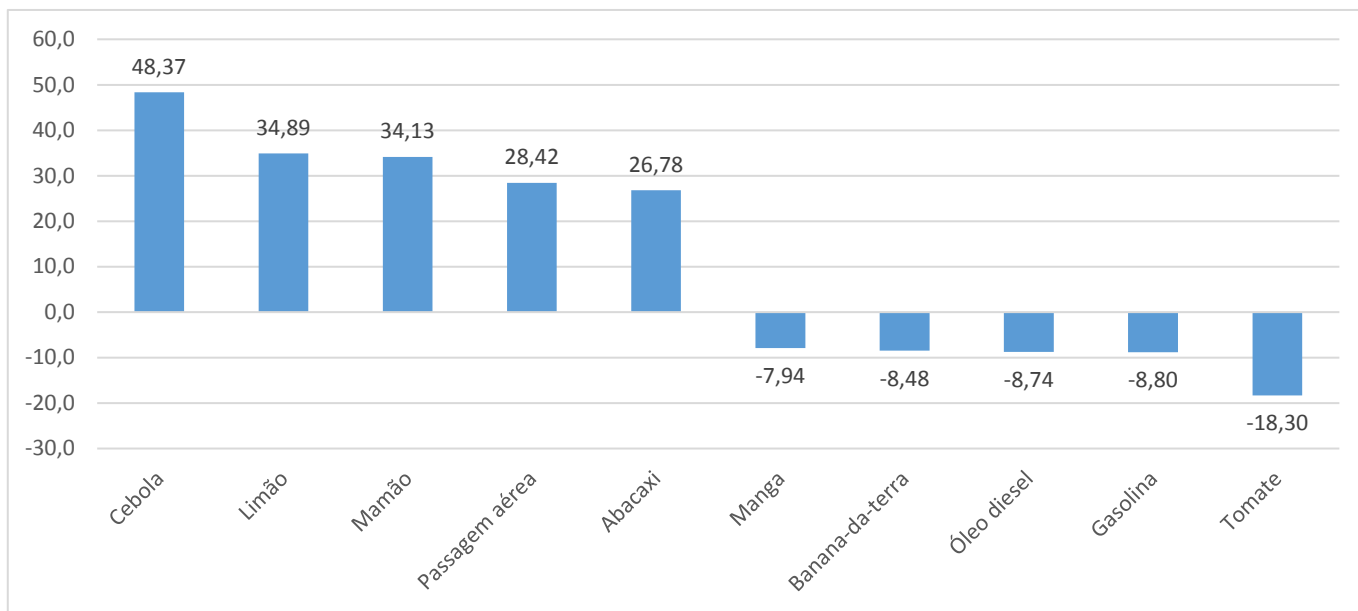

Fonte: Sistema Nacional de Índices de Preços ao Consumidor – SNIPC/IBGE
Elaboração: Coordenação de Estudos Econômicos – CEE/IJSN

Gráfico 4

Variação (%) acumulada no ano – Brasil, regiões metropolitanas e municípios IPCA –Abril/2020

Índice de Preço na RMGV | Abr/2020

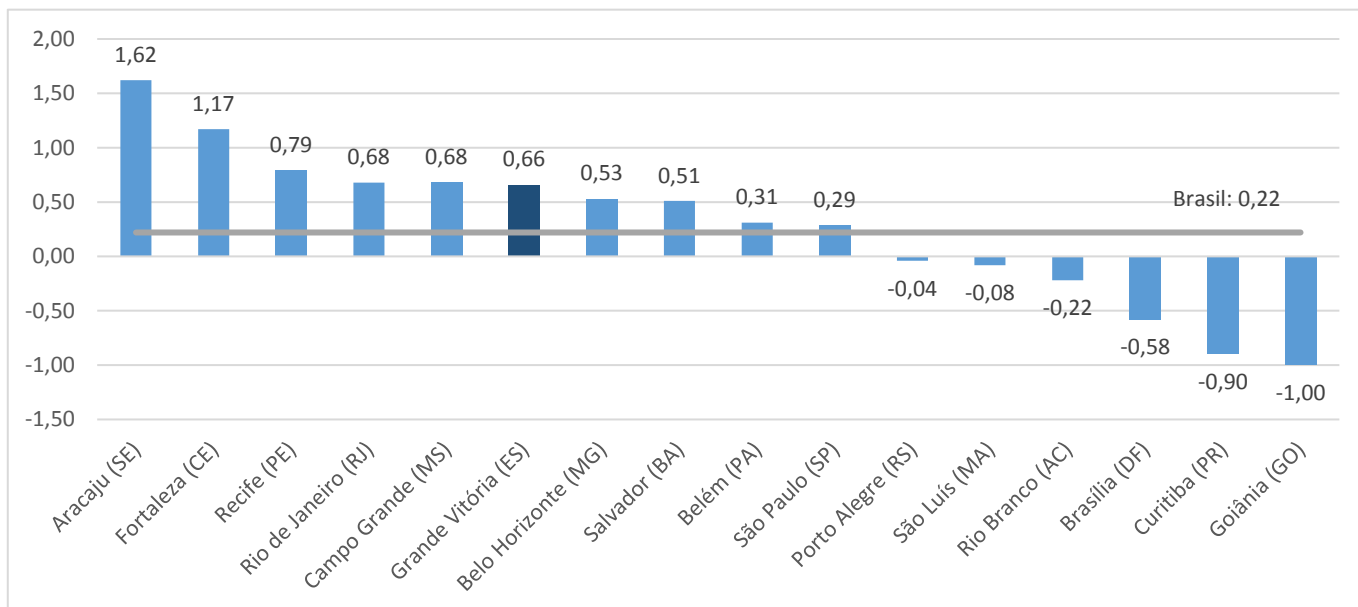

Fonte: Sistema Nacional de Índices de Preços ao Consumidor – SNIPC/IBGE
Elaboração: Coordenação de Estudos Econômicos – CEE/IJSN

Gráfico 5

Índice de Preço na RMGV | Abr/2020

Variação (%) mensal – Brasil, regiões metropolitanas e municípios

INPC – Abril/2020

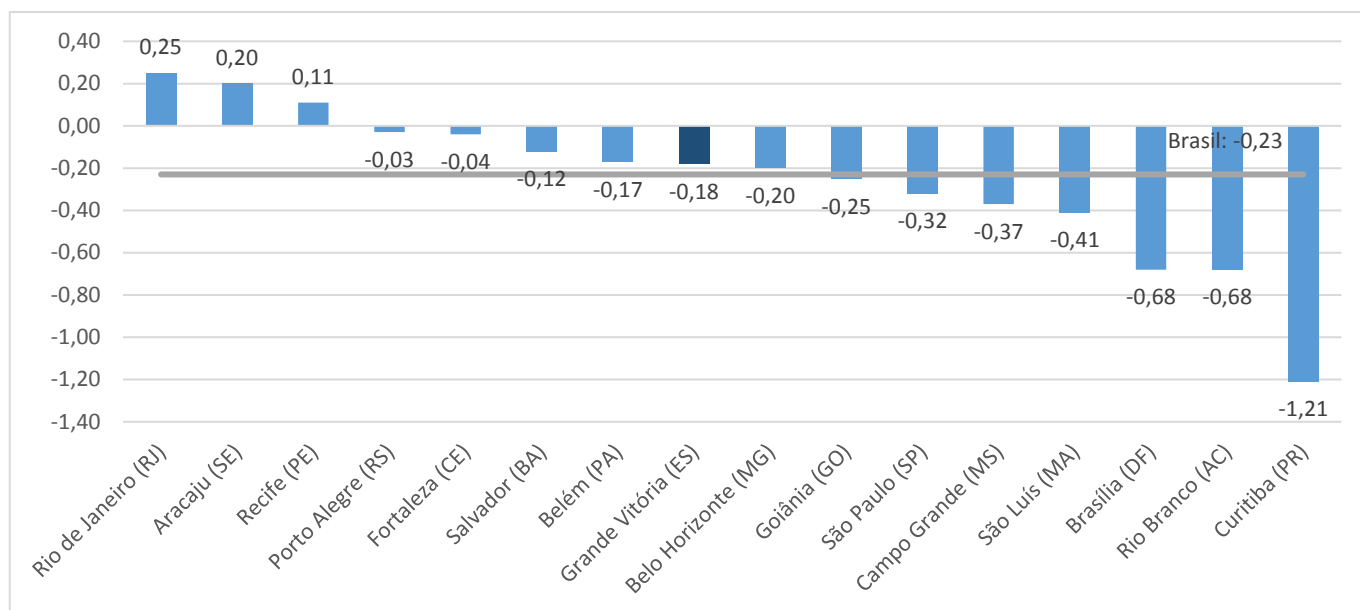

Fonte: Sistema Nacional de Índices de Preços ao Consumidor – SNIPC/IBGE

Elaboração: Coordenação de Estudos Econômicos – CEE/IJSN

Gráfico 6

Índice de Preço na RMGV | Abr/2020

Variação (%) acumulada no ano – Brasil, regiões metropolitanas e municípios

INPC –Abril/2020

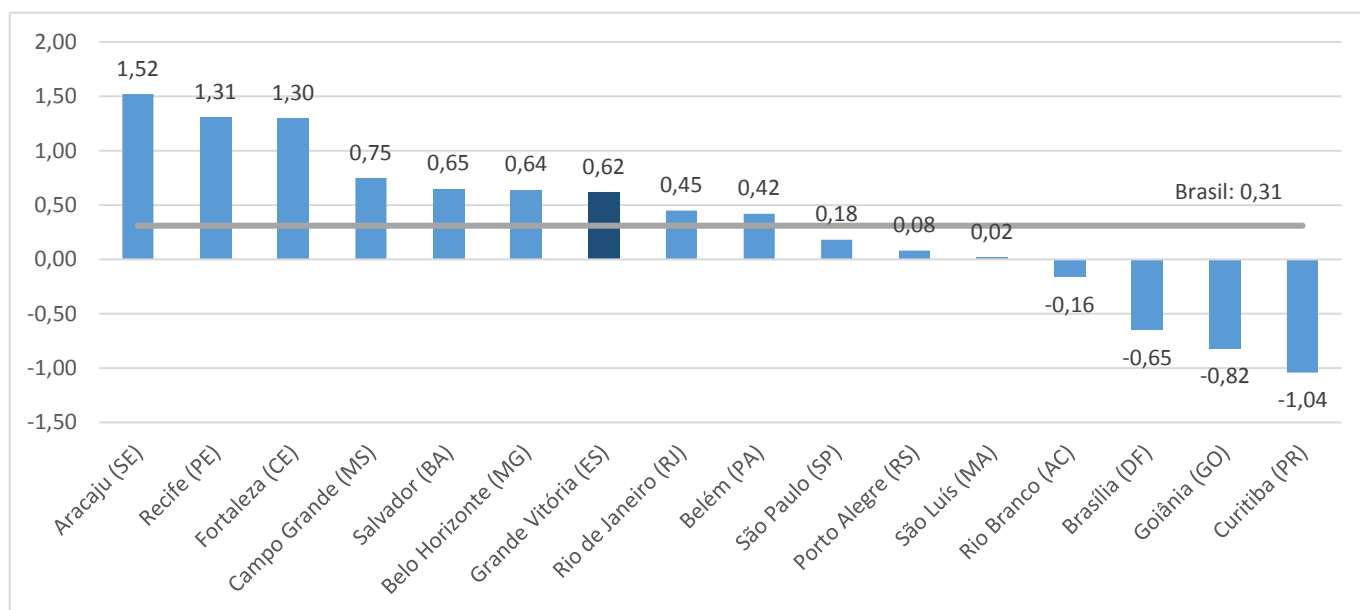

Fonte: Sistema Nacional de Índices de Preços ao Consumidor – SNIPC/IBGE

Elaboração: Coordenação de Estudos Econômicos – CEE/IJSN