



Balança Comercial Preliminar Abril/2020

O comércio exterior capixaba reportou o segundo mês de alta no ano de 2020, em abril, com +2,00% em relação ao mês imediatamente anterior, puxado pelo incremento das importações.

Em abril de 2020, o comércio exterior do Espírito Santo apresentou alta de +2,00% na comparação com o mês antecedente, em função do crescimento de +45,84% nas importações, enquanto as exportações exibiram retração de -30,56%, no período. O desempenho do comércio exterior brasileiro foi negativo (-10,21%), nessa base de comparação, com queda tanto nas exportações (-2,64%) quanto nas importações (-20,03%) (Tabela 2).

Na comparação com abril de 2019, os resultados do comércio exterior capixaba e brasileiro foram no mesmo sentido do confronto mensal, com o comércio exterior capixaba crescendo +11,29% devido ao incremento das importações (+50,37%) já que exportações apresentaram contração (-20,81%); e o resultado do país negativo (-9,08%) influenciado tanto pelas exportações (-5,03%) quanto pelas importações (-14,81%) (Tabela 2).

No acumulado dos quatro primeiros meses de 2020 frente ao mesmo período do ano passado, o comércio exterior capixaba apresentou contração de -10,28%. Nessa base de comparação a retração nas exportações do estado foi mais intensa (-23,04%) que a expansão das importações (+6,75%). O resultado do país também foi negativo, nesse período (-2,61%) com as exportações contraindo -4,38% e as importações -0,38% (Tabela 2).

O resultado acumulado em 12 meses continuou positivo para o Espírito Santo (+4,62%) e negativo para o país (-4,01%). Assim, o estado manteve a tendência de crescimento observada em três anos. Nesse comparativo, também foram as importações capixabas que contribuíram para o resultado positivo do estado, com um crescimento de +22,96%, enquanto as exportações caíram -6,25%. No Brasil, houve retração tanto nas exportações (-5,54%) quanto nas importações (-2,02%) em 12 meses (Tabela 2, Gráfico 3 e Gráfico 4).

Tabela 1

Exportações, Importações, Saldo Comercial e Corrente de Comércio – Espírito Santo e Brasil – US\$ milhões

Janeiro/2019 a abril/2020

Balança Comercial Preliminar | abr/2020

	Espírito Santo				Brasil			
	Exportação	Importação	Saldo comercial	Corrente de comércio	Exportação	Importação	Saldo comercial	Corrente de comércio
jan/19	845,35	509,45	335,90	1.354,80	18.001,91	16.387,83	1.614,08	34.389,74
fev/19	478,78	392,94	85,84	871,73	15.737,38	12.621,76	3.115,61	28.359,14
mar/19	601,39	503,35	98,04	1.104,74	17.428,70	13.133,00	4.295,70	30.561,70
abr/19	522,76	429,44	93,32	952,20	19.281,73	13.628,62	5.653,12	32.910,35
mai/19	590,36	570,21	20,15	1.160,58	20.592,41	14.968,05	5.624,36	35.560,46
jun/19	649,58	492,48	157,10	1.142,07	18.406,01	13.028,63	5.377,38	31.434,64
jul/19	584,55	588,12	-3,56	1.172,67	20.150,88	17.759,48	2.391,41	37.910,36
ago/19	723,91	471,87	252,04	1.195,78	19.669,53	15.569,92	4.099,60	35.239,45
set/19	2.123,88	547,06	1.576,82	2.670,94	20.298,41	16.495,17	3.803,24	36.793,58
out/19	555,61	587,71	-32,10	1.143,32	19.576,84	17.027,28	2.549,56	36.604,12
nov/19	554,98	651,07	-96,09	1.206,06	17.736,72	14.172,10	3.564,61	31.908,82
dez/19	569,16	531,04	38,13	1.100,20	18.502,98	12.556,09	5.946,89	31.059,06
jan/20	474,05	495,68	-21,63	969,73	14.539,70	16.175,75	-1.636,04	30.715,45
fev/20	400,00	374,87	25,13	774,86	15.702,40	13.255,11	2.447,29	28.957,52
mar/20	596,18	442,78	153,40	1.038,96	18.807,38	14.519,24	4.288,14	33.326,63
abr/20	413,98	645,75	-231,78	1.059,73	18.311,80	11.610,53	6.701,27	29.922,33

Fonte: Secretaria de Comércio Exterior - SECEX/MDIC

Elaboração: Coordenação de Estudos Econômicos – CEE/IJSN

Tabela 2

Exportações, Importações, Saldo Comercial e Corrente de Comércio – Espírito Santo e Brasil

Variações %

Balança Comercial Preliminar | abr/2020

	Exportação	Importação	Saldo comercial*	Corrente de comércio
Mensal				
Brasil	↓ -2,64	↓ -20,03	↑ 2.413,13	↓ -10,21
Espírito Santo	↓ -30,56	↑ 45,84	↓ -385,17	↑ 2,00
Interanual				
Brasil	↓ -5,03	↓ -14,81	↑ 1.048,16	↓ -9,08
Espírito Santo	↓ -20,81	↑ 50,37	↓ -325,09	↑ 11,29
Acumulado no ano - Acum2020/Acum2019				
Brasil	↓ -4,38	↓ -0,38	↓ -2.877,85	↓ -2,61
Espírito Santo	↓ -23,04	↑ 6,75	↓ -687,98	↓ -10,28
Acumulado em 12 meses - variação 2020/2019				
Brasil	↓ -5,54	↓ -2,02	↓ -9.390,39	↓ -4,01
Espírito Santo	↓ -6,25	↑ 22,96	↓ -1.743,96	↑ 4,62

Fonte: Secretaria de Comércio Exterior - SECEX/MDIC

Elaboração: Coordenação de Estudos Econômicos – CEE/IJSN

*Saldo comercial: variação absoluta em US\$ milhões

Gráfico 1

Exportações, Importações, Saldo Comercial e Corrente de Comércio – Espírito Santo – US\$ milhões

Janeiro/2019 a abril/2020

Balança Comercial Preliminar | abr/2020

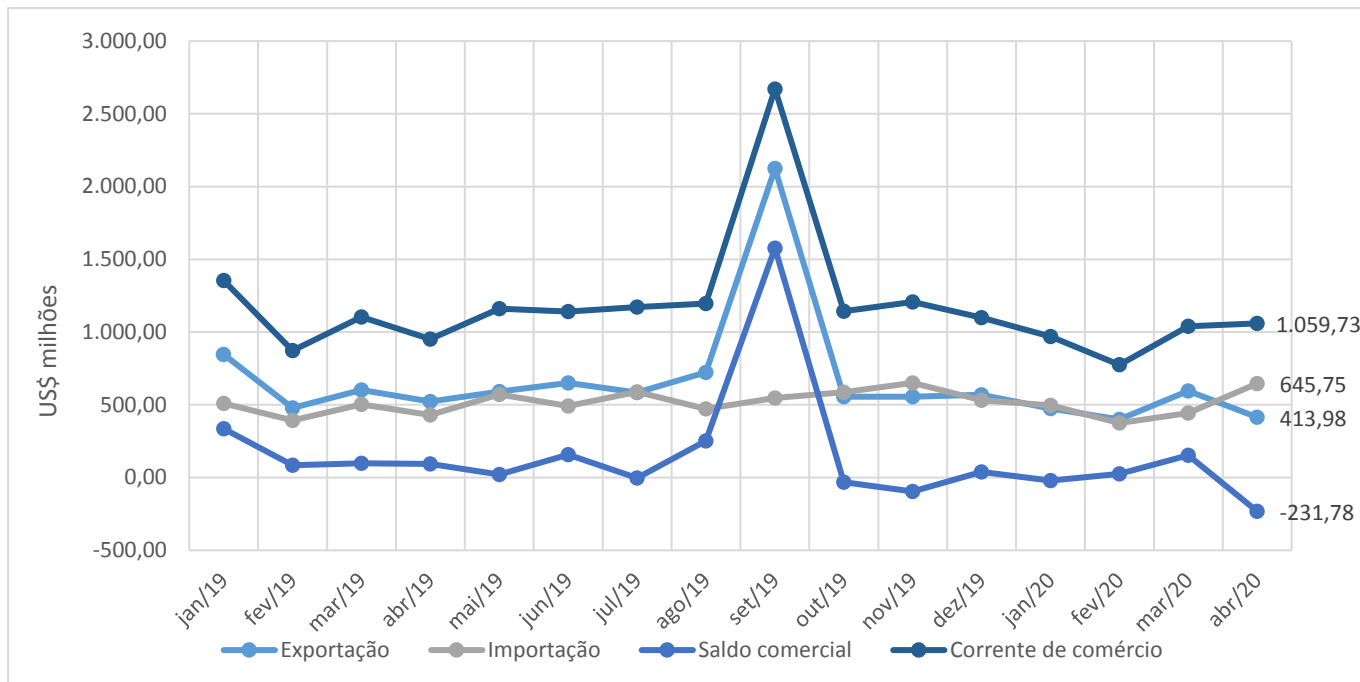

Fonte: Secretaria de Comércio Exterior - SECEX/MDIC
Elaboração: Coordenação de Estudos Econômicos - CEE/IJSN

Gráfico 2

Exportações, Importações, Saldo Comercial e Corrente de Comércio – Brasil – US\$ milhões

Janeiro/2019 a abril/2020

Balança Comercial Preliminar | abr/2020

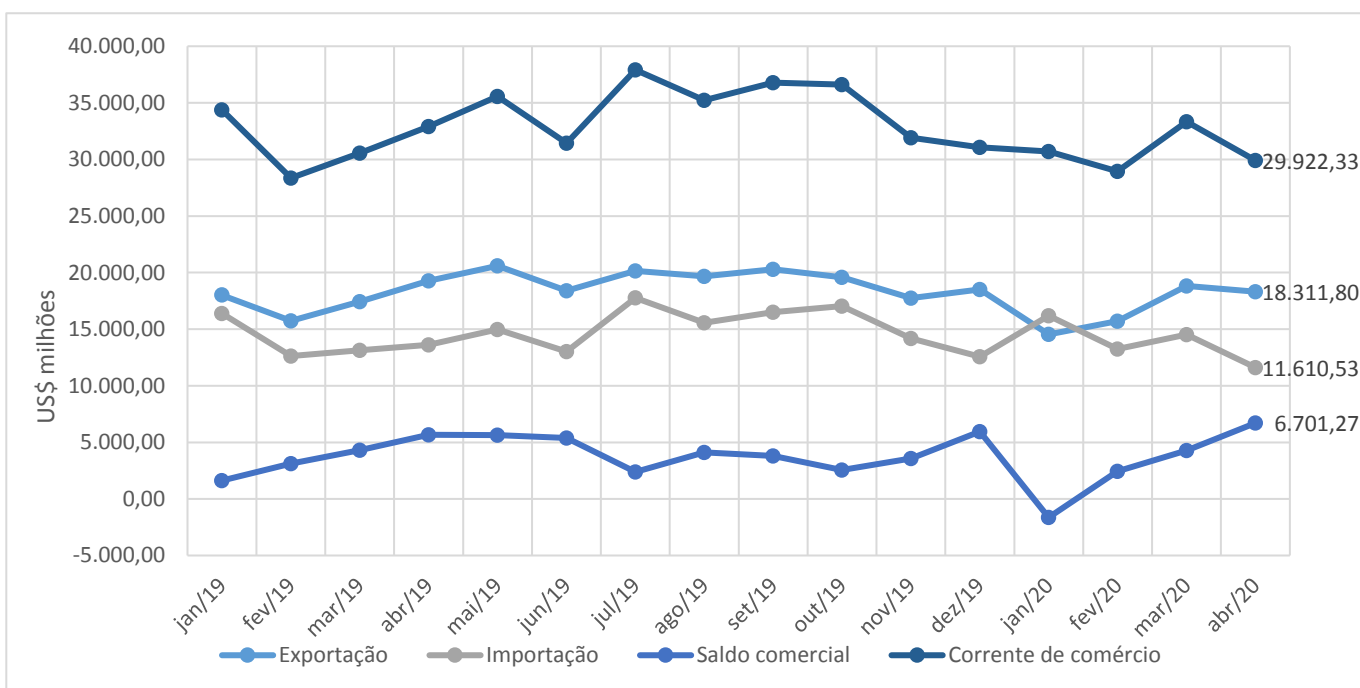

Fonte: Secretaria de Comércio Exterior - SECEX/MDIC
Elaboração: Coordenação de Estudos Econômicos - CEE/IJSN

Gráfico 3

Balança Comercial Preliminar | abr/2020

Exportações, Importações, Saldo Comercial e Corrente de Comércio – Espírito Santo – US\$ bilhões

Acumulados em 12 meses

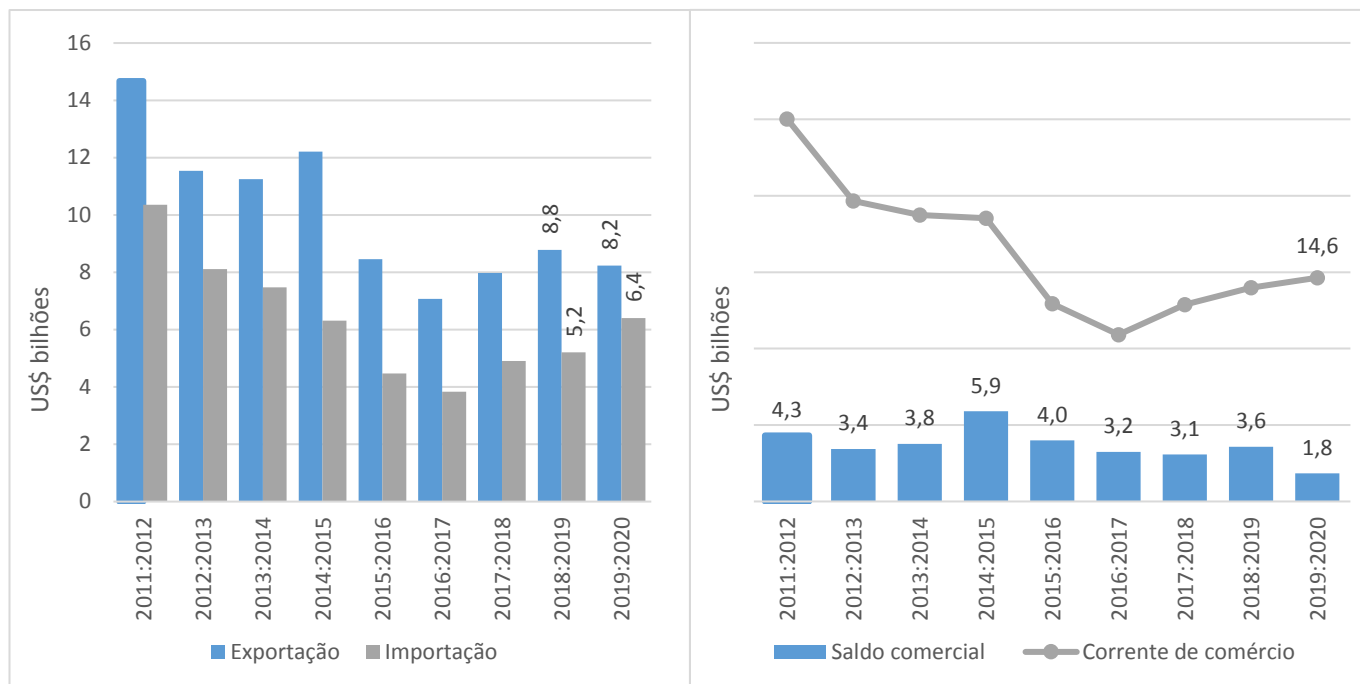

Fonte: Secretaria de Comércio Exterior - SECEX/MDIC
Elaboração: Coordenação de Estudos Econômicos - CEE/IJSN

Gráfico 4

Balança Comercial Preliminar | abr/2020

Exportações, Importações, Saldo Comercial e Corrente de Comércio – Brasil – US\$ bilhões

Acumulados em 12 meses

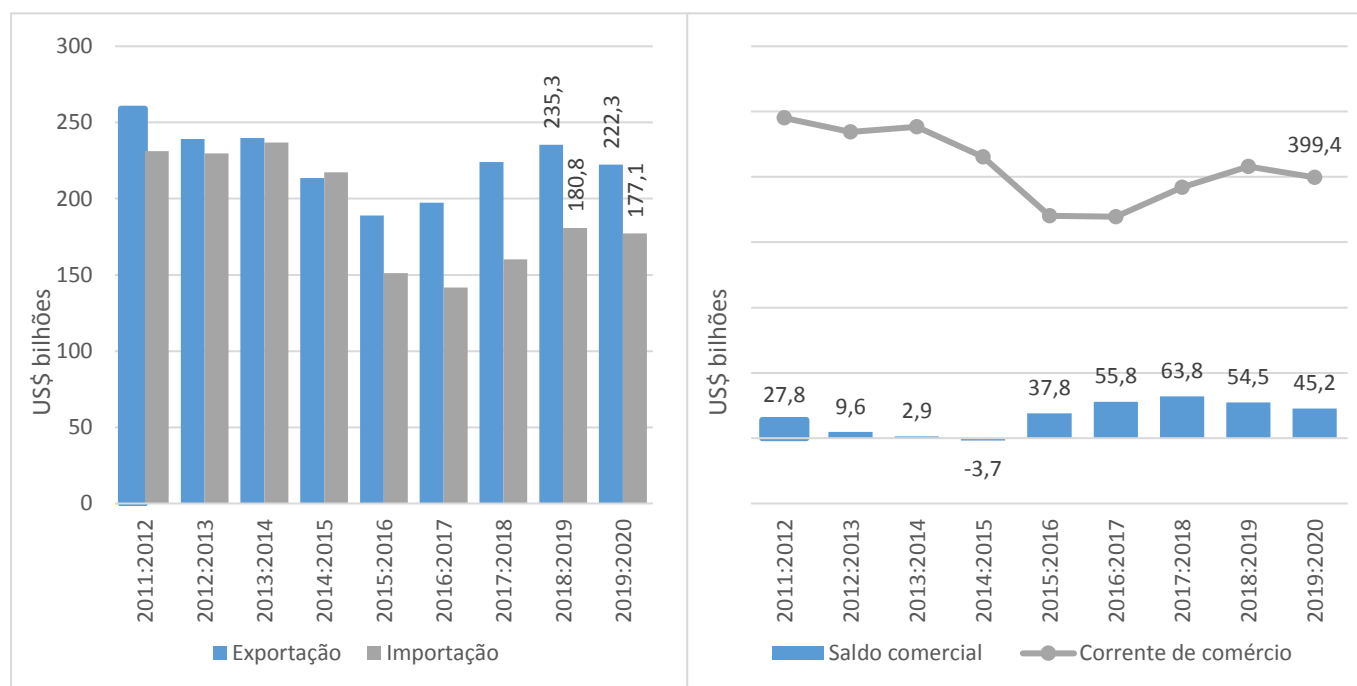

Fonte: Secretaria de Comércio Exterior - SECEX/MDIC
Elaboração: Coordenação de Estudos Econômicos - CEE/IJSN

