



Balança Comercial Preliminar Março/2022

O comércio exterior seguiu em ritmo de crescimento, tanto no Espírito Santo (+7,90%), quanto no Brasil (+19,74%), em março de 2022.

Em março de 2022, o comércio exterior capixaba apresentou incremento de +7,90%, frente ao mês imediatamente anterior, impulsionado tanto pelas exportações (+5,29%) quanto pelas importações (+10,56%). No Brasil, houve expansão de +19,74%, nessa mesma base de comparação, também gerada por aumentos na exportação (+23,71%) e na importação (+14,82%) (Tabela 2, Gráfico 1 e Gráfico 2).

Na comparação com março de 2021, por sua vez, as exportações capixabas apresentaram recuo de -8,11%, enquanto as importações cresceram +65,06%, levando a um crescimento de +18,63% na corrente de comércio do período. No Brasil, ocorreu crescimento tanto das exportações (+19,41%) quanto das importações (+21,53%), levando a uma variação de +20,31% na corrente de comércio do período (Tabela 2).

O resultado no acumulado do primeiro trimestre de 2022, comparado ao mesmo período de 2021, foi positivo para ambos os entes: as exportações capixabas cresceram +16,91% e as importações +62,82%, gerando um aumento de +36,43% na corrente de comércio do estado. No Brasil, foram +29,87% nas exportações e +27,14% nas importações, levando a uma expansão de +28,61% do comércio exterior do trimestre (Tabela 2).

O resultado acumulado em 12 meses, seguiu crescimento, tanto no estado (+67,65%), quanto no país (+40,22%). No Espírito Santo, as exportações acumuladas em 12 meses avançaram +89,25% e as importações +44,93%. No país foram +37,23% nas exportações e +44,25% nas importações (Tabela 2). Novamente, no Brasil, o comércio exterior, analisado pela variável corrente de comércio, segue registrando recorde histórico (Gráfico 4) e no Espírito Santo, encontra-se ainda em um nível um pouco inferior aos períodos 2013-2014 e 2014-2015 (Gráfico 3).

Tabela 1

Exportações, Importações, Saldo Comercial e Corrente de Comércio – Espírito Santo e Brasil – US\$ milhões

Meses de 2021 e 2022

Balança Comercial Preliminar | mar/2022

	Espírito Santo				Brasil			
	Exportação	Importação	Saldo comercial	Corrente de comércio	Exportação	Importação	Saldo comercial	Corrente de comércio
jan/21	469,56	434,57	34,99	904,13	14.947,63	15.167,39	-219,77	30.115,02
fev/21	474,00	395,52	78,48	869,52	16.375,29	14.539,17	1.836,12	30.914,46
mar/21	805,17	463,71	341,45	1.268,88	24.335,76	17.865,28	6.470,48	42.201,04
abr/21	717,49	487,94	229,55	1.205,43	26.059,43	16.096,32	9.963,11	42.155,76
mai/21	747,78	527,64	220,15	1.275,42	26.200,66	17.664,68	8.535,98	43.865,34
jun/21	1.005,42	589,29	416,13	1.594,71	28.257,90	17.843,61	10.414,29	46.101,50
jul/21	891,36	619,07	272,29	1.510,43	25.508,60	18.128,65	7.379,95	43.637,24
ago/21	1.086,75	505,04	581,71	1.591,79	27.216,38	19.557,28	7.659,10	46.773,65
set/21	856,87	565,88	290,98	1.422,75	24.376,13	19.975,45	4.400,68	44.351,58
out/21	780,74	542,88	237,86	1.323,63	22.602,64	20.538,92	2.063,72	43.141,56
nov/21	959,27	710,40	248,87	1.669,67	20.501,77	21.611,84	-1.110,07	42.113,61
dez/21	985,96	684,65	301,31	1.670,61	24.432,41	20.419,47	4.012,94	44.851,87
jan/22	601,93	648,85	-46,92	1.250,78	19.733,64	19.864,46	-130,82	39.598,10
fev/22	702,68	692,31	10,37	1.395,00	23.490,31	18.908,87	4.581,44	42.399,19
mar/22	739,86	765,40	-25,54	1.505,27	29.059,11	21.711,13	7.347,98	50.770,24

Fonte: Secretaria de Comércio Exterior - SECEX/MDIC

Elaboração: Coordenação de Estudos Econômicos – CEE/IJSN

Tabela 2

Exportações, Importações, Saldo Comercial e Corrente de Comércio – Espírito Santo e Brasil

Variações %

Balança Comercial Preliminar | mar/2022

	Exportação	Importação	Saldo comercial*	Corrente de comércio
Mensal				
Brasil	↑ 23,71	↑ 14,82	↑ 2.766,54	↑ 19,74
Espírito Santo	↑ 5,29	↑ 10,56	↓ -35,91	↑ 7,90
Interanual				
Brasil	↑ 19,41	↑ 21,53	↑ 877,50	↑ 20,31
Espírito Santo	↓ -8,11	↑ 65,06	↓ -366,99	↑ 18,63
Acumulado no ano - Acum2022/Acum2021				
Brasil	↑ 29,87	↑ 27,14	↑ 3.711,77	↑ 28,61
Espírito Santo	↑ 16,91	↑ 62,82	↓ -517,01	↑ 36,43
Acumulado em 12 meses - variação 2022/2021				
Brasil	↑ 37,23	↑ 44,25	↑ 9.430,21	↑ 40,22
Espírito Santo	↑ 89,25	↑ 44,93	↑ 2.476,68	↑ 67,65

Fonte: Secretaria de Comércio Exterior - SECEX/MDIC

Elaboração: Coordenação de Estudos Econômicos – CEE/IJSN

*Saldo comercial: variação absoluta em US\$ milhões



Gráfico 1

Exportações, Importações, Saldo Comercial e Corrente de Comércio – Espírito Santo – US\$ milhões

Meses de 2021 e 2022

Balança Comercial Preliminar | mar/2022

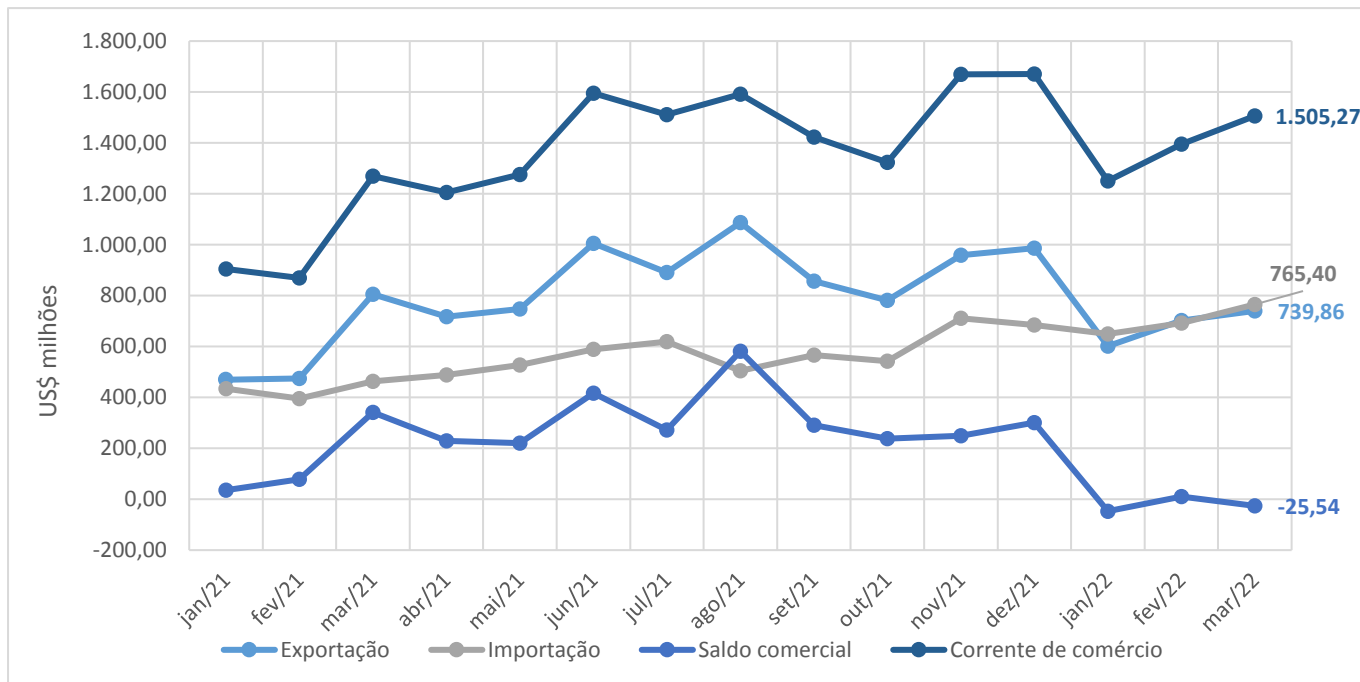

Fonte: Secretaria de Comércio Exterior - SECEX/MDIC
Elaboração: Coordenação de Estudos Econômicos - CEE/IJSN

Gráfico 2

Exportações, Importações, Saldo Comercial e Corrente de Comércio – Brasil – US\$ milhões

Meses de 2021 e 2022

Balança Comercial Preliminar | mar/2022

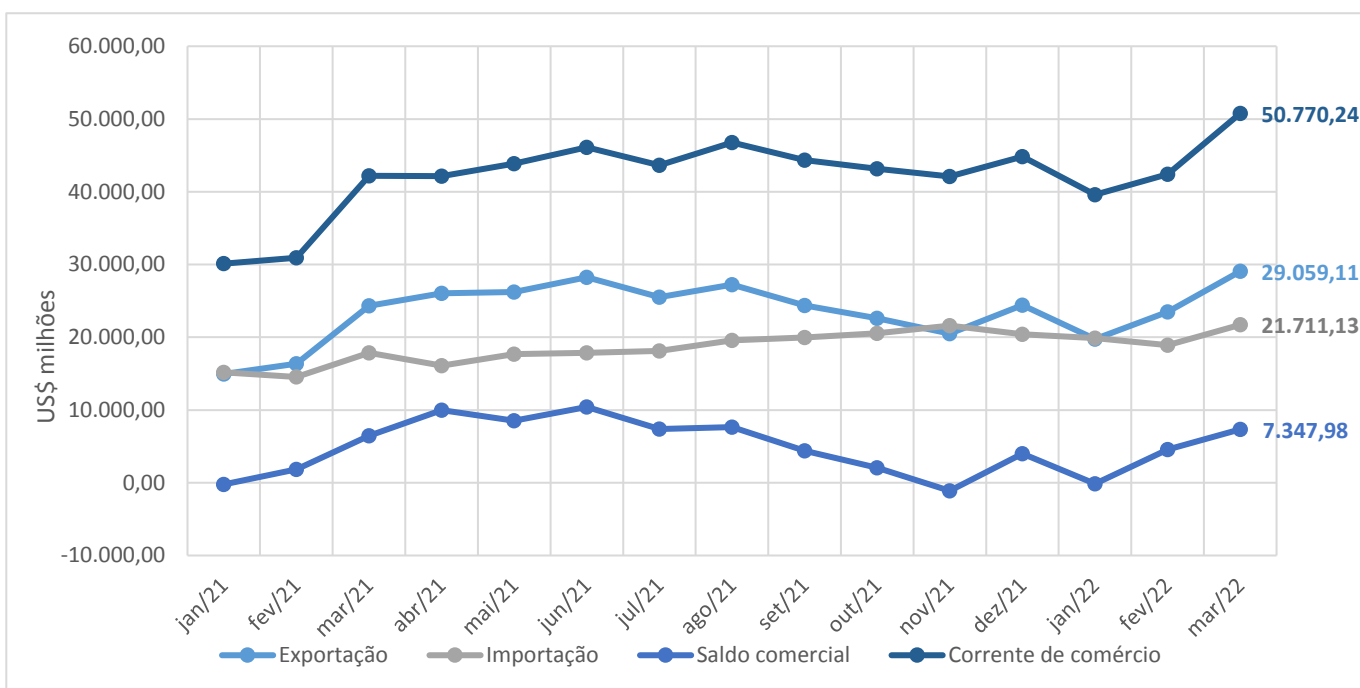

Fonte: Secretaria de Comércio Exterior - SECEX/MDIC
Elaboração: Coordenação de Estudos Econômicos - CEE/IJSN

Gráfico 3

Balança Comercial Preliminar | mar/2022

Exportações, Importações, Saldo Comercial e Corrente de Comércio – Espírito Santo – US\$ bilhões

Acumulados em 12 meses

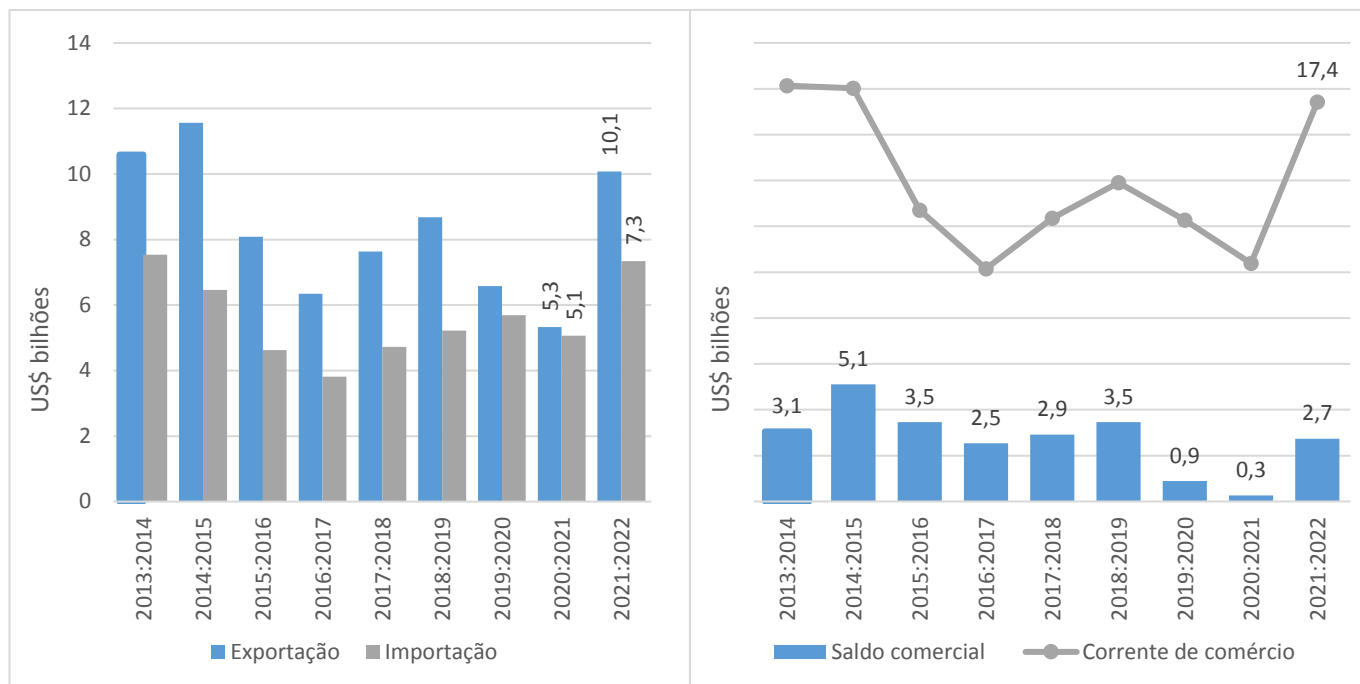

Fonte: Secretaria de Comércio Exterior - SECEX/MDIC
Elaboração: Coordenação de Estudos Econômicos – CEE/IJSN

Gráfico 4

Balança Comercial Preliminar | mar/2022

Exportações, Importações, Saldo Comercial e Corrente de Comércio – Brasil – US\$ bilhões

Acumulados em 12 meses

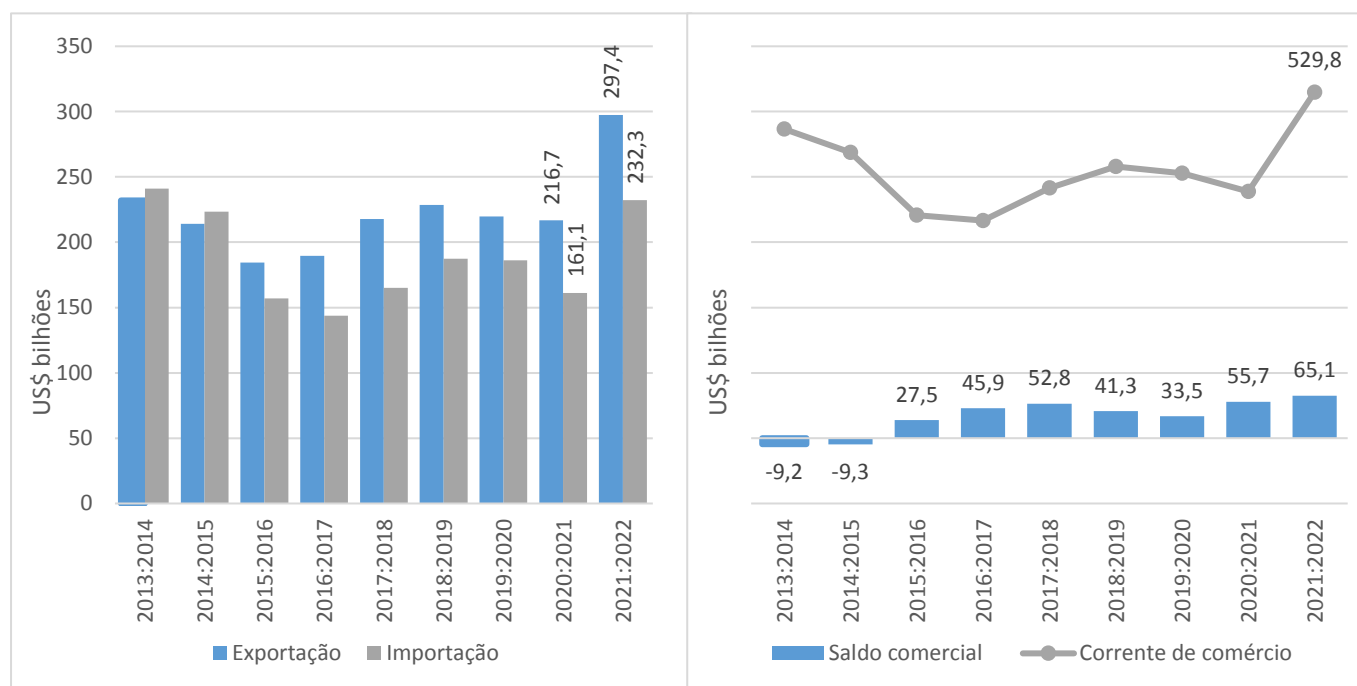

Fonte: Secretaria de Comércio Exterior - SECEX/MDIC
Elaboração: Coordenação de Estudos Econômicos – CEE/IJSN

