



# Balança Comercial Preliminar Março/2021

*O comércio exterior capixaba apresentou crescimento de +46,65% em março de 2021, frente ao mês imediatamente anterior, com exportações em +71,44% e importações em +17,26%, no período.*

Em março de 2021, o comércio exterior capixaba apresentou expansão de +46,65% ante o mês anterior, com crescimento tanto nas exportações (+71,44%) quanto nas importações (+17,26%). No Brasil também houve ganho de +36,90% na corrente de comércio, com exportações (+49,37%) e importações (+22,88%) em crescimento, no mesmo período (Tabela 2, Gráfico 1 e Gráfico 2).

Na comparação com março de 2020, o comércio exterior capixaba e brasileiro também avançaram, com ganhos de +24,39% e +29,67%, respectivamente. As exportações capixabas avançaram +35,20% e as importações +9,23%; no país as exportações apresentaram avanço de +33,17% e as importações +25,17%, nesse período (Tabela 2, Gráfico 1 e Gráfico 2).

No acumulado do primeiro trimestre de 2021, frente ao mesmo período do ano passado, a corrente de comércio capixaba exibiu expansão de +13,62%, puxada mais fortemente pelas exportações, que cresceram +25,61%, enquanto as importações cresceram em menor intensidade (+0,67%). No Brasil, houve crescimento de +15,70% nas exportações e +5,37% nas importações, levando a corrente de comércio a um aumento de +10,69%, nesse período (Tabela 2).

No acumulado dos 12 meses até março de 2021, ante aos 12 meses anteriores, período que capta toda a retração do comércio mundial, dado pelo fechamento das economias devido ao covid-19, o comércio exterior capixaba apresenta queda de -15,41%, com exportações retraindo em -19,21% e importações -11,01% (Tabela 2). A tendência da corrente de comércio, que nos documentos anteriores apresentava quebra de crescimento apenas no último período, passou a apresentar retração a partir do penúltimo período (Gráfico 3). Essa mudança ocorre no contexto de uma revisão metodológica de dados<sup>1</sup> empreendida pela Secretaria de Comércio Exterior (SECEX), da Secretaria Especial de Comércio Exterior e Assuntos Internacionais (SECINT), do Ministério da Economia, no dia 07 de abril de 2021, na compilação das estatísticas de comércio exterior, com o objetivo de “aprimorar a qualidade e a disponibilidade dos dados e aumentar a transparência dos processos de compilação e disseminação das estatísticas brasileiras de comércio exterior”<sup>2</sup>. Ocorreram exclusões e inclusões de operações de exportação e de importação amparadas por regimes aduaneiros especiais, como é o caso do Repetro-Sped, que havia impactado fortemente os dados do comércio exterior capixaba desde 2019, com o registro da exportação de uma plataforma de petróleo em setembro daquele ano, que representou um valor extremamente elevado para os padrões do Espírito Santo. Assim, essa informação “fora da curva” foi tirada dos dados, assim como os dados de importações superestimados no estado, sobretudo durante o ano de 2020, no contexto da nacionalização de equipamentos para exploração de petróleo. Os dados do país também foram impactados, mas de forma menos intensa que os estados produtores de petróleo, como o Espírito Santo, pois no contexto do país esses dados eram, de certa forma, diluídos no agregado. Assim, a tendência da corrente de comércio brasileira, observada no Gráfico 4 continuou a mesma, com a quebra do ciclo de alta nos dois últimos períodos. Em termos de variação nos últimos 12 meses houve recuo de -6,86% no comércio exterior do país, com exportações em -1,33% e importações em -13,39% (Tabela 2).

<sup>1</sup> Para detalhes ver Informativo 37 da SECEX, disponível em: <http://comexstat.mdic.gov.br/pt/informativo/37>

<sup>2</sup> Informação apresentada na Nota Técnica SITEC n° 01/2021/ME, disponível em: <https://balanca.economia.gov.br/balanca/metodologia/NotaTecnicaRevisaoMetodologia.pdf>

# Tabela 1

## Exportações, Importações, Saldo Comercial e Corrente de Comércio – Espírito Santo e Brasil – US\$ milhões

Meses de 2020 e 2021

Balança Comercial Preliminar | mar/2021

	Espírito Santo				Brasil			
	Exportação	Importação	Saldo comercial	Corrente de comércio	Exportação	Importação	Saldo comercial	Corrente de comércio
jan/20	419,76	491,89	-72,13	911,65	14.429,72	17.190,17	-2.760,45	31.619,88
fev/20	372,95	368,71	4,24	741,66	15.356,45	13.849,45	1.507,00	29.205,90
mar/20	594,74	424,50	170,24	1.019,24	18.312,35	14.266,74	4.045,61	32.579,09
abr/20	424,53	340,16	84,37	764,69	17.593,80	11.431,02	6.162,78	29.024,82
mai/20	400,03	373,30	26,74	773,33	17.519,84	10.681,95	6.837,90	28.201,79
jun/20	340,51	431,36	-90,85	771,88	17.478,97	10.977,11	6.501,87	28.456,08
jul/20	376,95	377,64	-0,69	754,60	19.416,01	11.814,76	7.601,24	31.230,77
ago/20	396,67	462,38	-65,72	859,05	17.403,78	11.585,20	5.818,57	28.988,98
set/20	426,57	461,80	-35,23	888,36	18.223,39	13.139,95	5.083,44	31.363,34
out/20	403,52	404,90	-1,38	808,42	17.649,34	13.245,30	4.404,03	30.894,64
nov/20	318,40	435,42	-117,02	753,82	17.344,90	14.856,58	2.488,32	32.201,48
dez/20	488,26	483,35	4,91	971,61	18.451,71	15.748,59	2.703,12	34.200,30
jan/21	469,67	434,53	35,13	904,20	14.937,18	15.351,29	-414,11	30.288,48
fev/21	469,04	395,45	73,59	864,48	16.325,83	14.532,34	1.793,48	30.858,17
mar/21	804,11	463,69	340,42	1.267,80	24.386,38	17.857,91	6.528,47	42.244,29

Fonte: Secretaria de Comércio Exterior - SECEX/MDIC

Elaboração: Coordenação de Estudos Econômicos – CEE/IJSN

# Tabela 2

## Exportações, Importações, Saldo Comercial e Corrente de Comércio – Espírito Santo e Brasil

Variações %

Balança Comercial Preliminar | mar/2021

	Exportação	Importação	Saldo comercial*	Corrente de comércio
Mensal				
Brasil	↑ 49,37	↑ 22,88	↑ 4.734,99	↑ 36,90
Espírito Santo	↑ 71,44	↑ 17,26	↑ 266,83	↑ 46,65
Interanual				
Brasil	↑ 33,17	↑ 25,17	↑ 2.482,86	↑ 29,67
Espírito Santo	↑ 35,20	↑ 9,23	↑ 170,18	↑ 24,39
Acumulado no ano - Acum2020/Acum2019				
Brasil	↑ 15,70	↑ 5,37	↑ 5.115,69	↑ 10,69
Espírito Santo	↑ 25,61	↑ 0,67	↑ 346,79	↑ 13,62
Acumulado em 12 meses - variação 2020/2019				
Brasil	↓ -1,33	↓ -13,39	↑ 65,64	↓ -6,86
Espírito Santo	↓ -19,21	↓ -11,01	↓ -71,49	↓ -15,41

Fonte: Secretaria de Comércio Exterior - SECEX/MDIC

Elaboração: Coordenação de Estudos Econômicos – CEE/IJSN

\*Saldo comercial: variação absoluta em US\$ milhões



Balança Comercial Preliminar | Março/2021

Resenha de Conjuntura | IJSN | Ano XIV | Número 33 | Divulgação: abr/2021

# Gráfico 1

## Exportações, Importações, Saldo Comercial e Corrente de Comércio – Espírito Santo – US\$ milhões

Meses de 2020 e 2021

Balança Comercial Preliminar | mar/2021

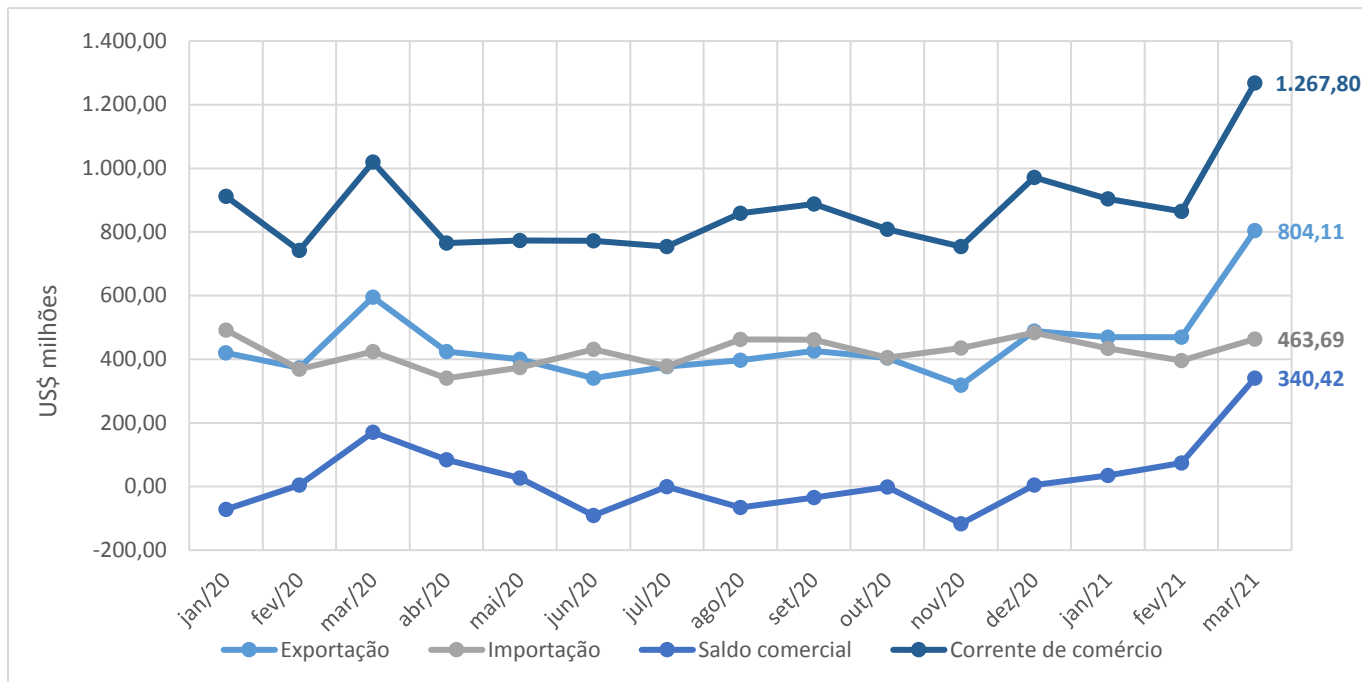

Fonte: Secretaria de Comércio Exterior - SECEX/MDIC  
Elaboração: Coordenação de Estudos Econômicos - CEE/IJSN

# Gráfico 2

## Exportações, Importações, Saldo Comercial e Corrente de Comércio – Brasil – US\$ milhões

Meses de 2020 e 2021

Balança Comercial Preliminar | mar/2021

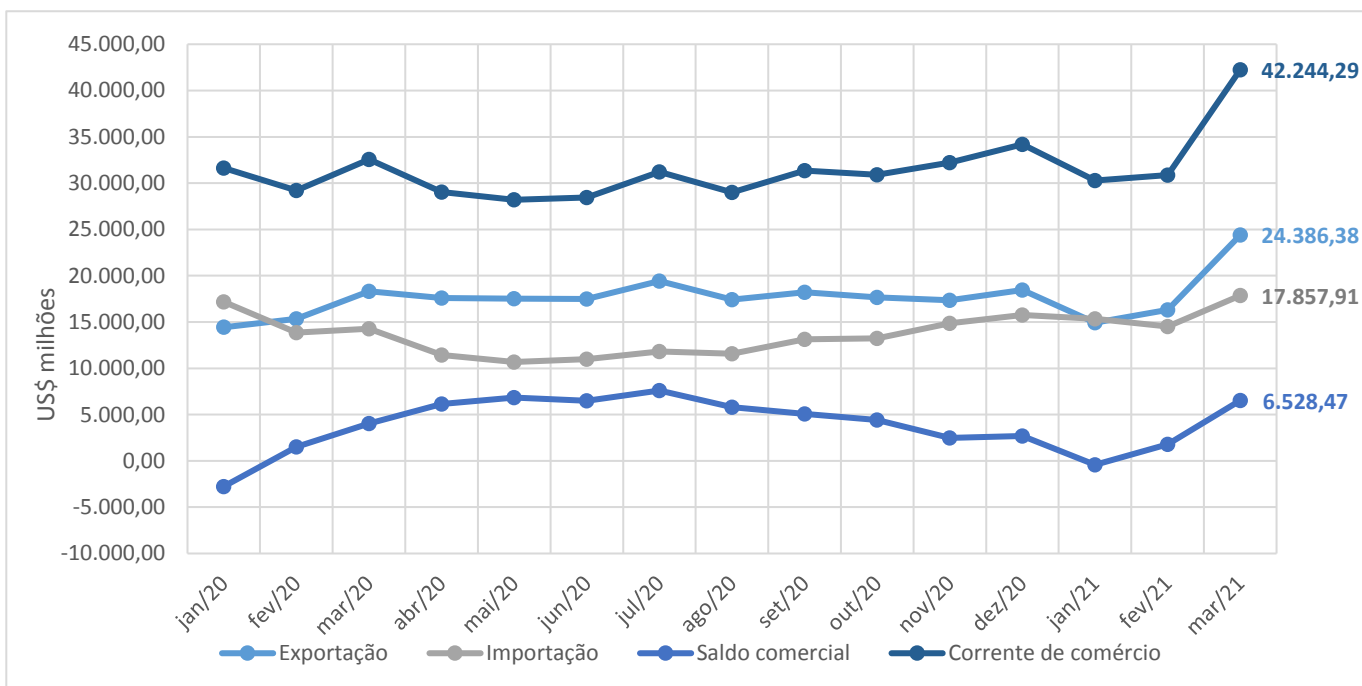

Fonte: Secretaria de Comércio Exterior - SECEX/MDIC  
Elaboração: Coordenação de Estudos Econômicos - CEE/IJSN



# Gráfico 3

## Exportações, Importações, Saldo Comercial e Corrente de Comércio – Espírito Santo – US\$ bilhões

Acumulados em 12 meses

Balança Comercial Preliminar | mar/2021

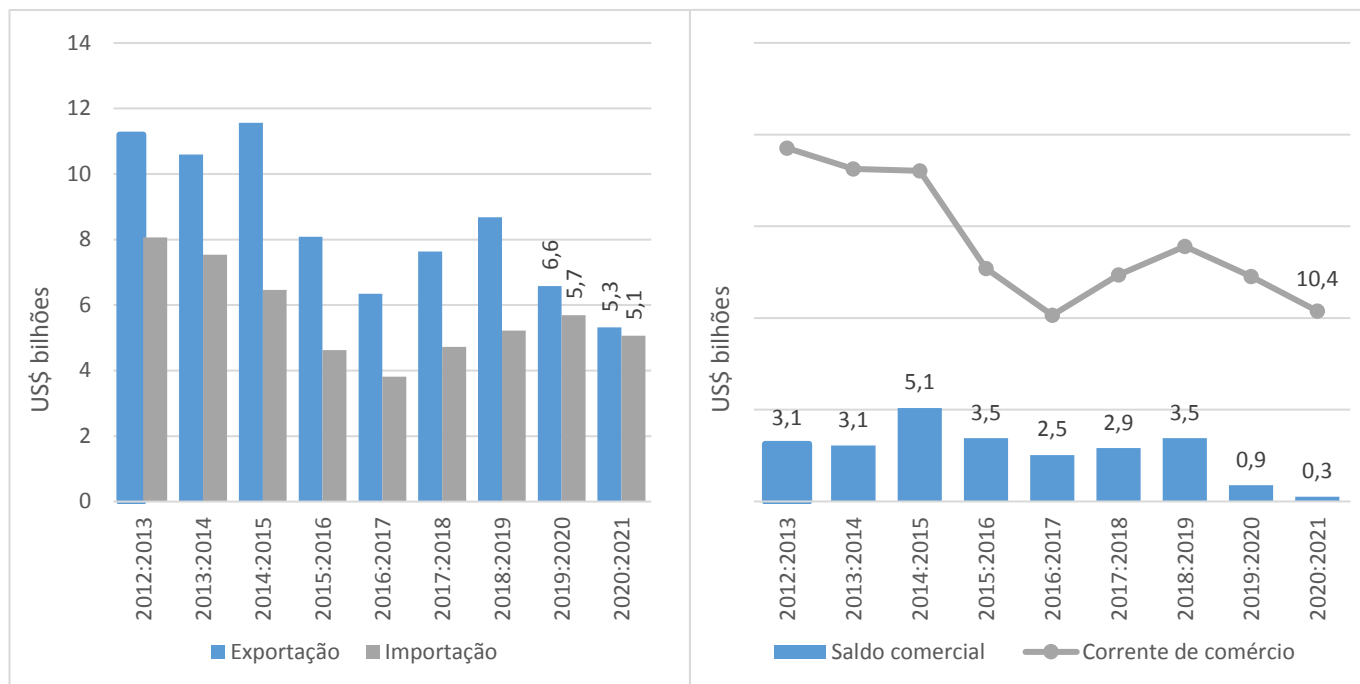

Fonte: Secretaria de Comércio Exterior - SECEX/MDIC  
Elaboração: Coordenação de Estudos Econômicos - CEE/IJSN

# Gráfico 4

## Exportações, Importações, Saldo Comercial e Corrente de Comércio – Brasil – US\$ bilhões

Acumulados em 12 meses

Balança Comercial Preliminar | mar/2021

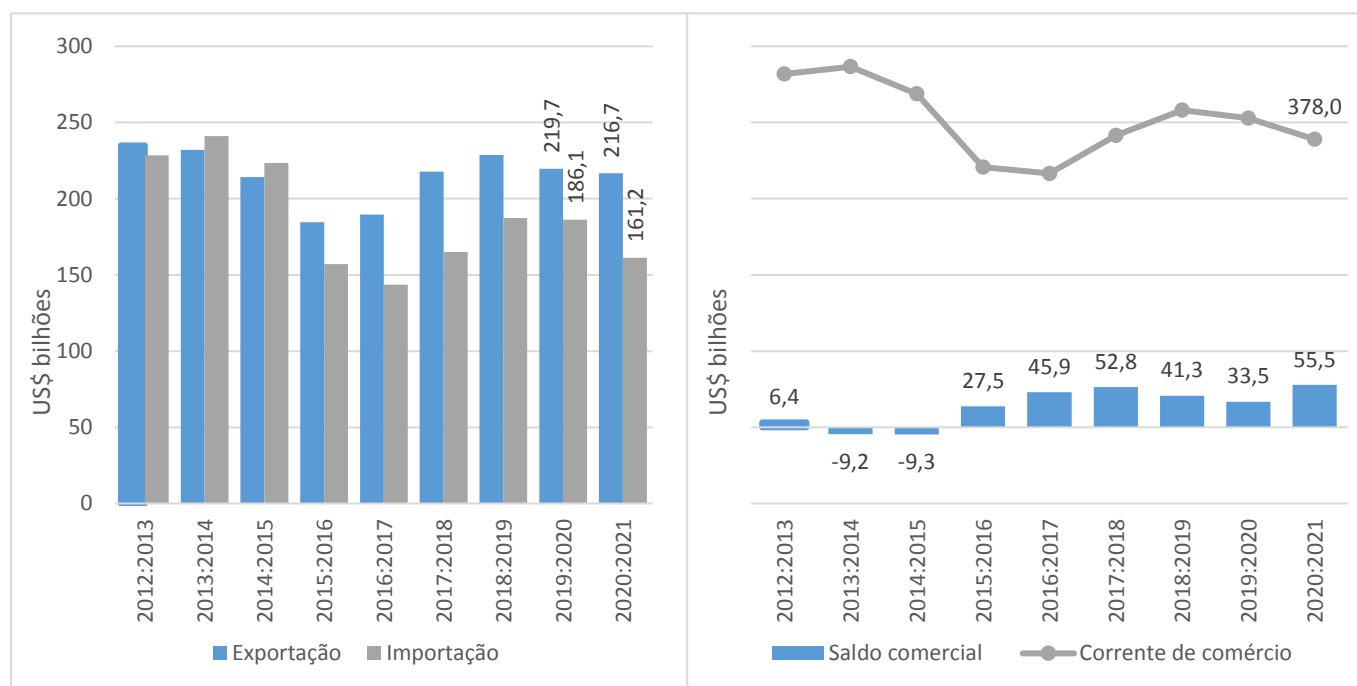

Fonte: Secretaria de Comércio Exterior - SECEX/MDIC  
Elaboração: Coordenação de Estudos Econômicos - CEE/IJSN

