

Emprego Formal

Março/2019

Em março de 2019¹ foram suprimidos -843² postos de trabalho com carteira assinada no Espírito Santo, gerando um saldo acumulado nos últimos 12 meses de +16.934 postos. O desempenho do mês, foi decorrente, em grande medida, aos resultados negativos dos setores de Comércio (-932), Construção Civil (-429) e Agropecuária (-315).

De acordo com os dados divulgados pela Secretaria Especial de Previdência e Trabalho (Ministério da Economia), por meio do Cadastro Geral de Empregados e Desempregados (CAGED), em março de 2019 foram suprimidos -843² postos de trabalho celetistas no estado do Espírito Santo, o equivalente a uma queda de -0,12% do estoque de empregos³ com relação ao mês anterior. O setor que apresentou o melhor desempenho mensal foi o de Indústria de Transformação (+474) e aquele que obteve a maior queda de vínculos foi o de Comércio (-932) (Tabela 1 e Gráfico 2).

Na análise da série de empregos nos meses de março dos últimos 10 anos, apresentados no Gráfico 1, o mês de março de 2019 com o decréscimo de -843 vínculos, ficou na terceira posição em perdas de postos de trabalho, em relação aos demais anos da série.

Com relação às Unidades da Federação (UF's), oito (8) delas apresentaram aumento no emprego formal. O melhor desempenho no saldo líquido de empregos, em março de 2019, foi registrado em Goiás (+0,22%), ao contrário de Alagoas (-2,82%), que registrou o pior desempenho. O Espírito Santo (-0,12%) ficou na 12^a posição dentre os estados brasileiros, abaixo da média verificada em relação ao Brasil (-0,11%) (Gráfico 2).

No setor de *Indústria de Transformação* (+474), os segmentos de maior destaque positivo foram os de *Mecânica* (+530) e de *Materiais de Transporte* (+114), em contrapartida, os subsetores de *Metalúrgica* (-112) e de *Química e produtos farmacêuticos* (-98) foram os que apresentaram as maiores perdas de vínculos formais (Tabela 2).

No setor de *Serviços* (+285), os subsetores que apresentaram o maior crescimento no número de vínculos foram os de *Comércio e Administração de Imóveis* (+362) e de *Ensino* (+352), enquanto o único subsetor que diminuiu o quantitativo de postos de trabalho neste setor foi o de *Alojamento e Alimentação* (-782) (Tabela 2).

No setor de *Comércio* (-932), o *Comércio Varejista* registrou a perda de -997 empregos, enquanto o *Comércio Atacadista* apresentou um crescimento de +65 vínculos formais neste mês (Tabela 2).

Com relação ao saldo acumulado nos últimos 12 meses, foram gerados +16.934 postos de trabalho no Espírito Santo e os setores que mais contribuíram para este resultado foram os de *Serviços* (+9.745) e de *Comércio* (+3.734) e aqueles que registraram as maiores perdas foram os de *Agropecuária* (-659) e de *Extrativa Mineral* (-93) (Tabela 1 e Tabela 2).

O saldo acumulado no ano no Espírito Santo apresentou a geração de +6.033 postos de trabalho, sendo que os setores que registraram os maiores crescimentos foram os de *Serviços* (+4.942) e de *Indústria de Transformação* (+2.457) e os únicos a apresentarem resultados negativos foram os de *Comércio* (-2.552) e de *Agropecuária* (-427) (Tabela 1 e Tabela 2).

Dentre os municípios capixabas com mais de 30.000 mil habitantes, neste mês, os maiores aumentos foram registrados nos municípios de Serra (+139), de Cachoeiro de Itapemirim (+68) e de Aracruz (+57). Por outro lado, as maiores perdas foram registradas em Guarapari (-488), Vitória (-232) e Cariacica (-173) (Gráfico 3).

¹ Os dados de Estoque desta resenha estão sujeitos a mudanças, uma vez que a Secretaria Especial de Previdência e Trabalho não divulgou o estoque atualizado para o ano anterior, no mês de janeiro, como usualmente sempre fez e que passa a ser a referência do estoque para o ano subsequente.

² Resultado da subtração (saldo líquido) entre +26.478 admitidos e +27.321 demitidos no estado do Espírito Santo em março de 2019.

³ O estoque de empregos com carteira assinada, no Espírito Santo, no final de março de 2019, atingiu o patamar de +722.473, enquanto o de fevereiro de 2019 ficou em +723.316 (dados sem o ajuste fora do prazo).

Tabela 1

Emprego Formal | Março/2019

Evolução do Emprego por Setor de Atividade Econômica

Espírito Santo – Março de 2019

Setores	Saldo líquido *				Estoque de Empregos	
	mar/18	mar/19	Acumulado no ano **	Acumulado 12 meses **	Estoque sem Ajuste	Estoque com Ajuste
Extrativa Mineral	-13	20	167	-93	10.686	10.648
Ind. Transformação	679	474	2.457	1.369	115.042	115.596
Serv. Ind. Útil. Pub.	-103	-19	195	533	8.317	8.400
Construção Civil	745	-429	993	2.230	43.204	43.578
Comércio	-103	-932	-2.552	3.734	182.467	182.871
Serviços	840	285	4.942	9.745	324.969	326.867
Admin. Pública	-99	73	258	75	6.997	6.872
Agropecuária	-166	-315	-427	-659	30.791	31.966
Total	1.780	-843	6.033	16.934	722.473	726.798

Fonte: Cadastro Geral de Empregados e Desempregados – CAGED/ME

Elaboração: Coordenação de Estudos Econômicos – CEE/IJSN

*Saldo líquido = admissões - demissões

**Resultados acrescidos de ajustes das declarações recebidas fora do prazo.

Gráfico 1

Emprego Formal | Março/2019

Emprego Formal no

Espírito Santo 2010 a 2019*

Saldo Líquido (= admissões - demissões)

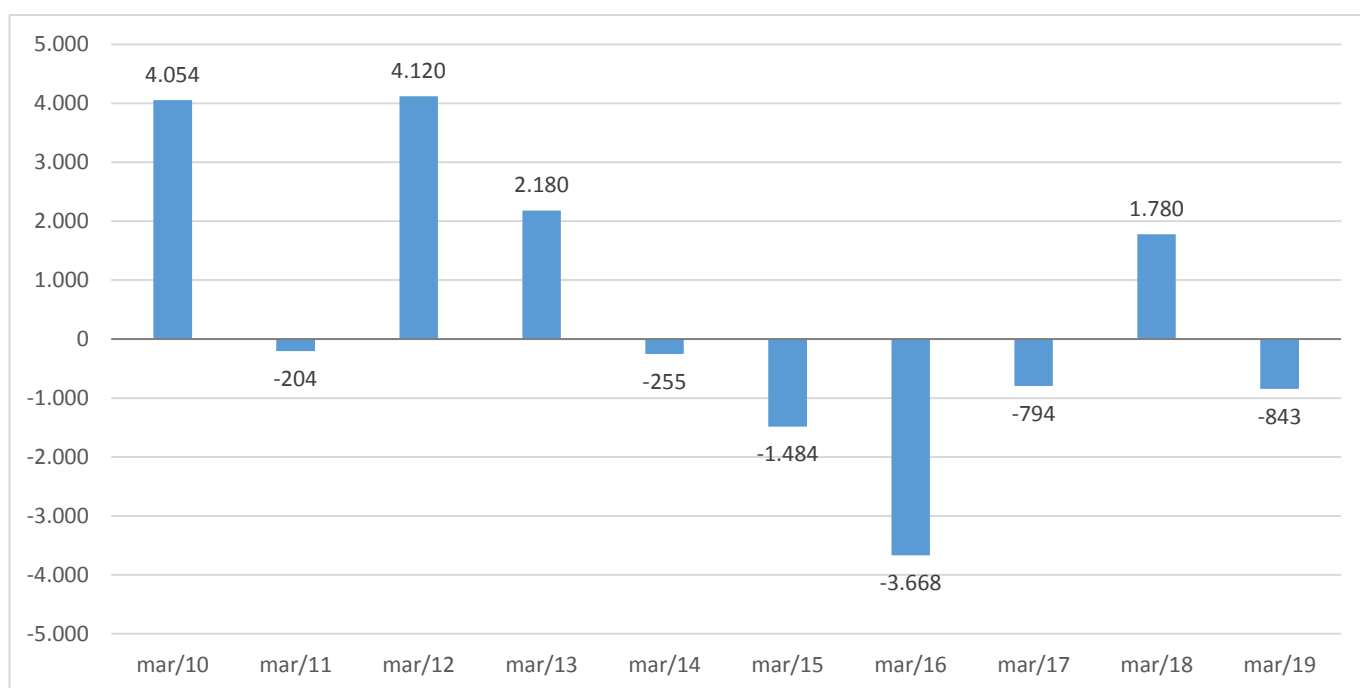

Fonte: Cadastro Geral de Empregados e Desempregados – CAGED/ME

Elaboração: Coordenação de Estudos Econômicos – CEE/IJSN

*Resultados não acrescidos de ajustes das declarações recebidas fora do prazo.

Setores	Saldo líquido *				Estoque de Empregos	
	mar/19	Varição mensal **	Acumulado no ano ***	Acumulado 12 meses ***	Estoque sem Ajuste	Estoque com Ajuste ***
Extrativa Mineral	20	0,19	167	-93	10.686	10.648
Indústria de Transformação	474	0,41	2.457	1.369	115.042	115.596
Produtos Minerais não metálicos	34	0,15	0	17	22.219	22.140
Metalúrgica	-112	-0,76	0	307	14.663	14.787
Mecânica	530	7,02	0	455	8.081	8.273
Materiais Elétricos e Comunicação	-5	-0,14	77	186	3.510	3.511
Materiais de Transporte	114	3,42	341	321	3.451	3.454
Madeira e Mobiliário	-15	-0,19	100	-23	7.713	7.722
Papel, papelão e editoração	-19	-0,46	-57	-41	4.116	4.146
Borracha, fumo e couros	-5	-0,15	98	187	3.302	3.296
Química e produtos farmacêuticos	-98	-1,33	-251	-132	7.245	7.245
Têxtil, Vestuário	65	0,58	-4	-782	11.203	11.232
Calçados	-21	-1,67	-15	-19	1.239	1.246
Produtos Alimentícios e Bebidas	6	0,02	449	893	28.300	28.544
Serviços Ind. de Utilidade Pública	-19	-0,23	195	533	8.317	8.400
Construção Civil	-429	-0,98	993	2.230	43.204	43.578
Comércio	-932	-0,51	-2.552	3.734	182.467	182.871
Comércio Varejista	-997	-0,66	-2.735	2.759	148.988	149.346
Comércio Atacadista	65	0,19	183	975	33.479	33.525
Serviços	285	0,09	4.942	9.745	324.969	326.867
Instituições Financeiras	22	0,22	-9	10	9.941	9.961
Comércio e Administração de Imóveis	362	0,48	1.433	3.567	76.524	76.808
Transporte e Comunicação	269	0,48	1.193	2.390	56.898	57.241
Alojamento e Alimentação	-782	-0,71	539	1.821	109.185	110.231
Médicos e Odontológicos	62	0,14	436	1.622	44.689	44.794
Ensino	352	1,29	1.350	335	27.732	27.832
Administração Pública	73	1,05	258	75	6.997	6.872
Agropecuária	-315	-1,01	-427	-659	30.791	31.966
TOTAL	-843	-0,12	6.033	16.934	722.473	726.798

Fonte: Cadastro Geral de Empregados e Desempregados – CAGED/ME

Elaboração: Coordenação de Estudos Econômicos – CEE/IJSN

*Saldo líquido = admissões - demissões

**Variação mensal toma como base o estoque do mês anterior.

***Resultados acrescidos de ajustes das declarações recebidas fora do prazo.

Gráfico 2

Emprego Formal | Março/2019

Estoque de Empregos Formais por Unidade da Federação – Brasil

Taxa de Variação (%) – Março de 2019 / Fevereiro de 2019

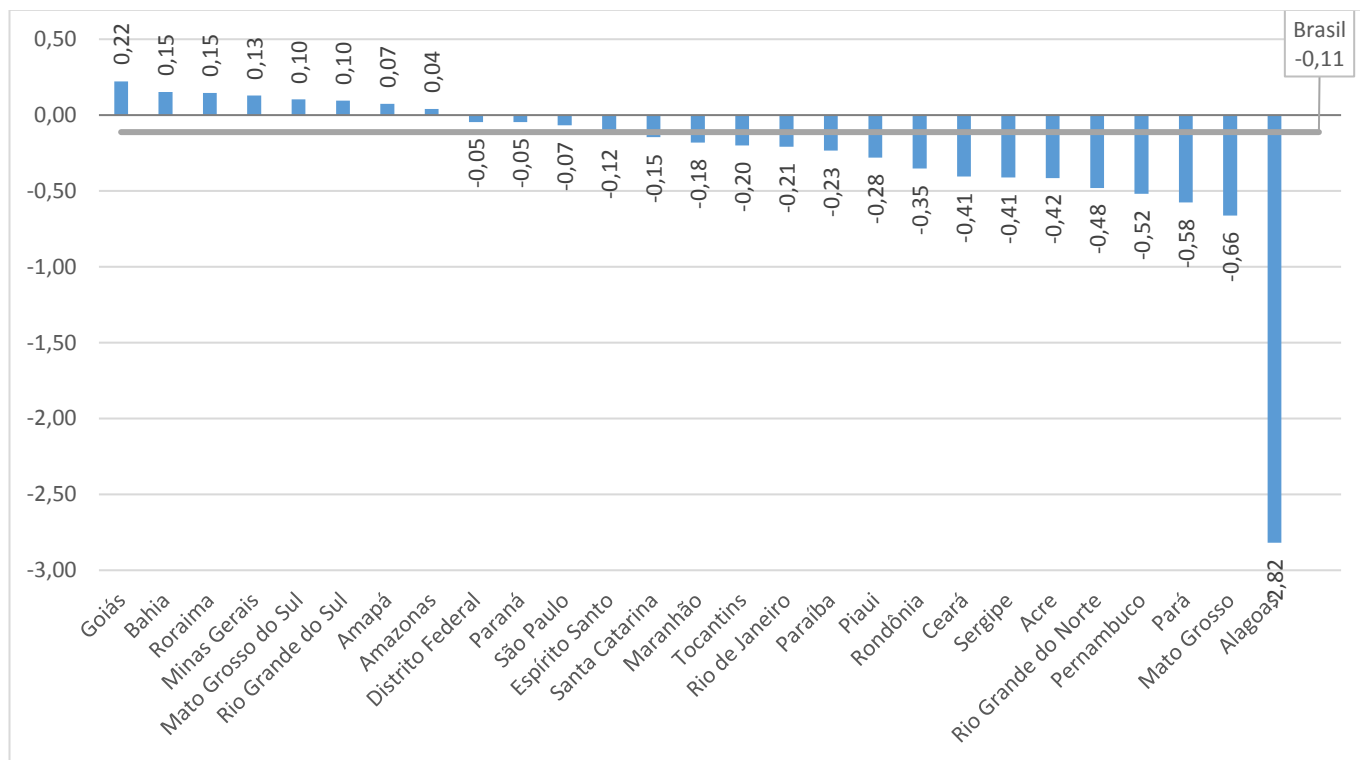

Fonte: Cadastro Geral de Empregados e Desempregados – CAGED/ME

Elaboração: Coordenação de Estudos Econômicos – CEE/IJSN

Gráfico 3

Emprego Formal | Março/2019

Emprego formal nos municípios com mais de 30.000 habitantes do Espírito Santo

Saldo líquido (=admissões - demissões) – Março de 2019

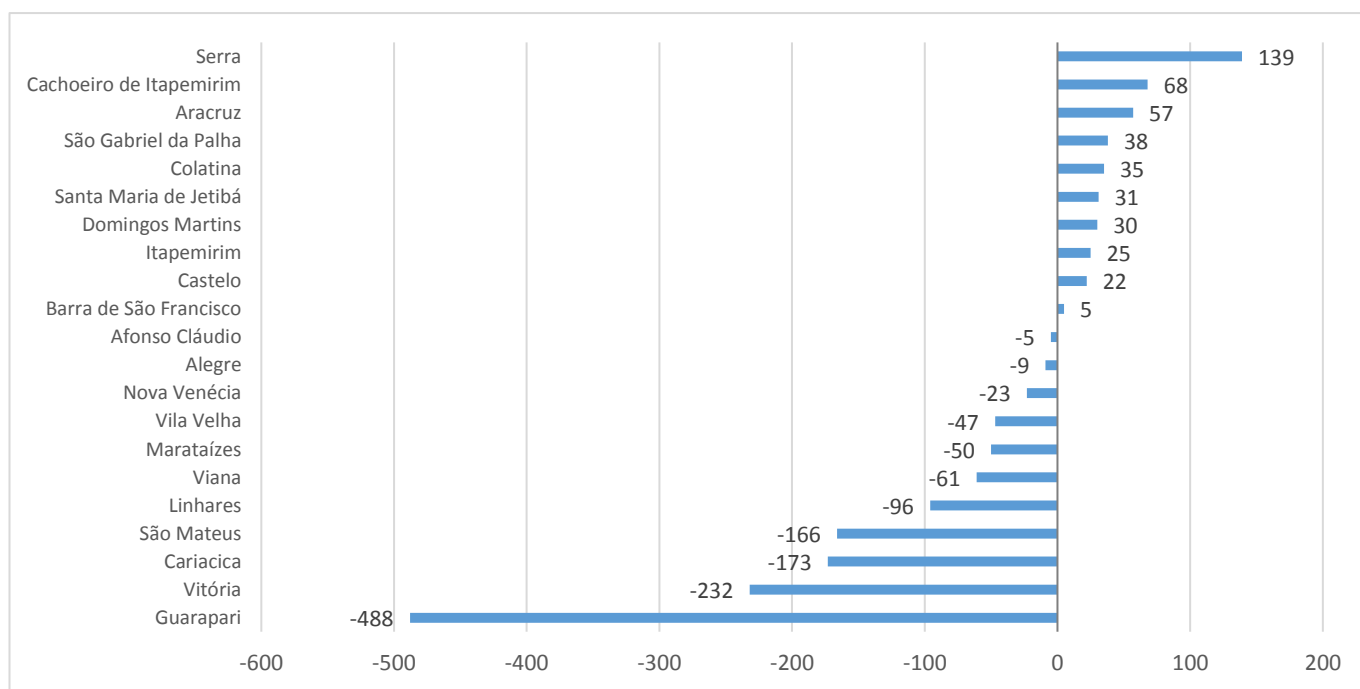

Fonte: Cadastro Geral de Empregados e Desempregados – CAGED/ME

Elaboração: Coordenação de Estudos Econômicos – CEE/IJSN



Emprego Formal | Março/2019

Resenha de Conjuntura | IJSN | Ano XII | Número 36 | Divulgação: Abril/2019