



Índice de Preço na RMGV Fevereiro/2023

Em fevereiro de 2023, as taxas de inflação registradas na Região Metropolitana da Grande Vitória (RMGV) pelo IPCA¹ e pelo INPC² foram de +0,92 e +0,87%, respectivamente. Em ambos os casos, a alta dos preços na RMGV ficou acima da média nacional, que foi de +0,84% e +0,77%, respectivamente.

De acordo com os dados do Instituto Brasileiro de Geografia e Estatística (IBGE), o Índice de Preço ao Consumidor Amplo (IPCA) na Região Metropolitana da Grande Vitória (RMGV) avançou +0,92% em fevereiro de 2023, na comparação com o mês imediatamente anterior. Essa alta ficou acima da média nacional de +0,84%, alcançando a terceira maior variação entre as 16 áreas pesquisadas no país, empatada com Região Metropolitana de São Paulo (RMSP) (Tabela 1, Gráfico 1 e Gráfico 2).

Em fevereiro de 2023, a alta no IPCA da RMGV foi influenciada por seis dos nove grupos investigados na pesquisa. A maior contribuição para o Índice geral veio do grupo *Educação*, com aumento +6,65%. Esse avanço foi impulsionado pelo aumento nos preços do *Ensino fundamental*, *Pré-escola* e *Ensino médio*, em razão dos reajustes praticados no início do ano letivo. Na sequência, os demais grupos que tiveram inflação foram: *Habitação* (+1,54%); *Comunicação* (+1,12%); *Saúde e cuidados pessoais* (+0,95%); *Transportes* (+0,69%); e *Despesas pessoais* (+0,02%). Em sentido inverso, *Vestuário* (-0,18%), *Alimentação e bebidas* (-0,14%) e *Artigos de residência* (-0,01%), apresentaram deflação, induzidos, respectivamente, pelo decréscimo nos preços de *Roupas* (-0,43%), *Alimentação no domicílio* (-0,29%) e *Móveis e utensílios* (-0,30%) (Tabela 1).

A lista de produtos e serviços que ficaram mais caros em fevereiro de 2023 na RMGV foi liderada por: *Cenoura* (+26,62%), *Ensino fundamental* (+11,44%), *Pré-escola* (+10,52%), *Ensino médio* (+10,13%), e *Manga* (+10,00%). Em contrapartida, destacaram-se entre os bens que ficaram mais baratos: *Inhame* (-21,24%), *Limão* (-16,02%), *Passagem aérea* (-15,96%), *Batata-inglesa* (-13,52%) e *Tomate* (-12,04%) (Gráfico 3).

No acumulado em 12 meses, o IPCA expandiu +5,45%, ficando abaixo taxa de +5,60% registrada no Brasil. Na comparação com as demais regiões pesquisadas, a RMGV obteve a sexta maior inflação, no acumulado em 12 meses. Nessa base de comparação, os grupos com maiores aumentos na RMGV foram *Vestuário* (+14,27%), *Saúde e cuidados pessoais* (+11,61%); e *Alimentação e bebidas* (+10,35%) (Tabela 1 e Gráfico 4).

Já o Índice Nacional de Preços ao Consumidor (INPC) apresentou elevação de +0,87%, na RMGV, frente ao mês anterior. Esta foi a quarta maior variação entre as 16 áreas pesquisadas e ficou acima da média nacional, que avançou +0,77%. Entre os nove grupos de produtos e serviços, destacaram-se na RMGV os aumentos em *Educação* (+5,13%); *Habitação* (+1,57%) e *Transportes* (+1,11%) (Tabela 2, Gráfico 1 e Gráfico 5).

A inflação acumulada em 12 meses medida pelo INPC na RMGV foi de +4,80%, variação inferior à média nacional (+5,47%) e nona maior entre as dezesseis áreas pesquisadas. Por essa métrica, os grupos com variações mais significativas foram *Vestuário* (+14,34%), *Saúde e cuidados pessoais* (+12,34%) e *Alimentação e bebidas* (+11,35%) (Tabela 2 e Gráfico 6).

¹ A população-objetivo do INPC abrange as famílias com rendimentos mensais compreendidos entre 1 (hum) e 5 (cinco) salários-mínimos, cuja pessoa de referência é assalariado em sua ocupação principal e residente nas áreas urbanas das regiões.

² O IPCA abrange as famílias com rendimentos mensais compreendidos entre 1 (hum) e 40 (quarenta) salários-mínimos, qualquer que seja a fonte de rendimentos, e residentes nas áreas urbanas das regiões.

Tabela 1

Índice de Preço na RMGV | Fev/2023

Varição (%) do IPCA – índice geral,
grupo e subgrupo
Fevereiro/2023

Índice geral, grupo e subgrupo	Brasil				Grande Vitória (ES)			
	No mês	Acumulado no ano	Acumulado em 12 meses	Peso no mês	No mês	Acumulado no ano	Acumulado em 12 meses	Peso no mês
Índice geral	0,84	1,37	5,60	100,00	0,92	1,85	5,45	100,00
Alimentação e bebidas	0,16	0,76	9,84	21,88	-0,14	0,91	10,35	18,37
Alimentação no domicílio	0,04	0,64	10,51	16,06	-0,29	0,70	10,02	14,05
Alimentação fora do domicílio	0,50	1,07	8,04	5,82	0,37	1,60	11,43	4,31
Habitação	0,82	1,16	0,53	15,23	1,54	2,19	0,12	15,46
Encargos e manutenção	0,72	1,27	8,54	9,82	0,20	0,91	9,09	9,49
Combustíveis e energia	0,99	0,94	-11,32	5,41	3,66	4,23	-11,09	5,98
Artigos de residência	0,11	0,81	4,97	3,96	-0,01	1,73	3,23	3,90
Móveis e utensílios	0,32	1,06	10,55	1,89	-0,30	1,16	6,67	1,87
Aparelhos eletroeletrônicos	-0,17	0,49	-1,16	1,73	0,30	2,68	-0,15	1,67
Consertos e manutenção	0,38	0,99	8,63	0,34	0,12	0,35	2,16	0,35
Vestuário	-0,24	-0,51	15,15	4,80	-0,18	-0,04	14,27	4,03
Roupas	-0,42	-1,10	15,97	3,29	-0,43	-0,42	15,82	2,82
Calçados e acessórios	0,29	1,02	15,93	1,24	0,53	1,16	13,24	1,01
Jóias e bijuterias	0,00	0,00	0,00	0,00	0,00	0,00	0,00	0,00
Tecidos e armarinho	0,10	0,26	7,50	0,06	1,03	1,09	4,77	0,03
Transportes	0,37	0,92	-0,73	20,44	0,69	1,83	1,31	23,74
Transportes	0,37	0,92	-0,73	20,44	0,69	1,83	1,31	23,74
Saúde e cuidados pessoais	1,26	1,42	12,08	13,00	0,95	1,60	11,61	15,46
Produtos farmacêuticos e óticos	-0,12	0,22	11,87	3,61	0,08	0,18	10,82	4,25
Serviços de saúde	1,05	2,16	10,01	5,43	1,03	2,43	10,24	7,70
Cuidados pessoais	2,80	1,51	15,19	3,96	1,82	1,52	15,75	3,50
Despesas pessoais	0,44	1,20	7,53	10,09	0,02	1,06	6,53	8,60
Serviços pessoais	0,37	1,12	6,67	6,21	0,11	0,82	6,34	5,80
Recreação, fumo e fotografia	0,55	1,32	8,93	3,88	-0,19	1,56	6,93	2,79
Educação	6,28	6,66	8,28	5,64	6,65	6,91	7,92	5,14
Cursos, leitura e papelaria	6,28	6,66	8,28	5,64	6,65	6,91	7,92	5,14
Comunicação	0,98	3,09	0,69	4,96	1,12	2,75	-0,12	5,30
Comunicação	0,98	3,09	0,69	4,96	1,12	2,75	-0,12	5,30

Fonte: Sistema Nacional de Índices de Preços ao Consumidor – SNIPC/IBGE

Elaboração: Coordenação de Estudos Econômicos – CEE/IJSN

Índice geral, grupo e subgrupo	Brasil				Grande Vitória (ES)			
	No mês	Acumulado no ano	Acumulado em 12 meses	Peso no mês	No mês	Acumulado no ano	Acumulado em 12 meses	Peso no mês
Índice geral	0,77	1,23	5,47	100,00	0,87	1,72	4,80	100,00
Alimentação e bebidas	0,04	0,56	9,96	24,92	-0,01	1,00	11,35	21,41
Alimentação no domicílio	-0,10	0,40	10,44	19,62	-0,15	0,79	10,89	17,29
Alimentação fora do domicílio	0,53	1,15	8,24	5,30	0,55	1,93	13,32	4,11
Habitação	0,90	1,09	0,90	17,16	1,57	2,05	0,03	18,66
Encargos e manutenção	0,84	1,30	8,76	10,40	0,20	0,66	8,95	11,05
Combustíveis e energia	0,98	0,78	-9,18	6,76	3,57	4,05	-10,30	7,61
Artigos de residência	0,13	0,84	5,07	4,78	-0,08	1,82	3,91	4,74
Móveis e utensílios	0,29	0,97	10,45	2,17	-0,06	1,38	7,78	2,18
Aparelhos eletroeletrônicos	-0,11	0,64	-0,33	2,19	-0,08	2,37	0,23	2,30
Consertos e manutenção	0,59	1,18	8,33	0,42	-0,37	0,68	6,32	0,26
Vestuário	-0,17	-0,44	15,35	5,63	-0,20	-0,12	14,34	4,96
Roupas	-0,35	-1,04	15,76	3,83	-0,42	-0,47	15,54	3,57
Calçados e acessórios	0,31	1,07	16,56	1,54	0,50	1,15	14,09	1,17
Jóias e bijuterias	-0,48	-0,65	2,20	0,20	-0,61	-1,47	-1,54	0,19
Tecidos e armarinho	0,21	0,51	8,48	0,06	0,85	0,71	4,01	0,03
Transportes	0,60	1,26	-1,62	19,20	1,11	2,26	-2,23	20,08
Transportes	0,60	1,26	-1,62	19,20	1,11	2,26	-2,23	20,08
Saúde e cuidados pessoais	1,61	1,37	12,75	11,35	0,95	1,38	12,34	13,67
Produtos farmacêuticos e óticos	0,01	0,47	12,20	3,09	0,03	0,16	11,74	4,13
Serviços de saúde	1,00	2,14	9,47	2,89	0,91	2,34	9,49	4,58
Cuidados pessoais	2,86	1,47	14,89	5,38	1,76	1,52	15,61	4,95
Despesas pessoais	0,37	1,18	7,42	7,66	-0,21	0,83	6,14	6,74
Serviços pessoais	0,37	1,34	7,49	4,28	-0,03	0,90	7,00	4,39
Recreação, fumo e fotografia	0,36	0,97	7,34	3,38	-0,54	0,69	4,56	2,35
Educação	5,90	6,33	8,27	4,12	5,13	5,37	7,49	3,68
Cursos, leitura e papelaria	5,90	6,33	8,27	4,12	5,13	5,37	7,49	3,68
Comunicação	0,87	2,97	-0,27	5,18	1,06	2,50	-1,28	6,05
Comunicação	0,87	2,97	-0,27	5,18	1,06	2,50	-1,28	6,05

Fonte: Sistema Nacional de Índices de Preços ao Consumidor – SNIPC/IBGE

Elaboração: Coordenação de Estudos Econômicos – CEE/IJSN

Gráfico 1

Variação (%) mensal do IPCA e do INPC na Grande Vitória Fevereiro/2023

Índice de Preço na RMGV | Fev/2023

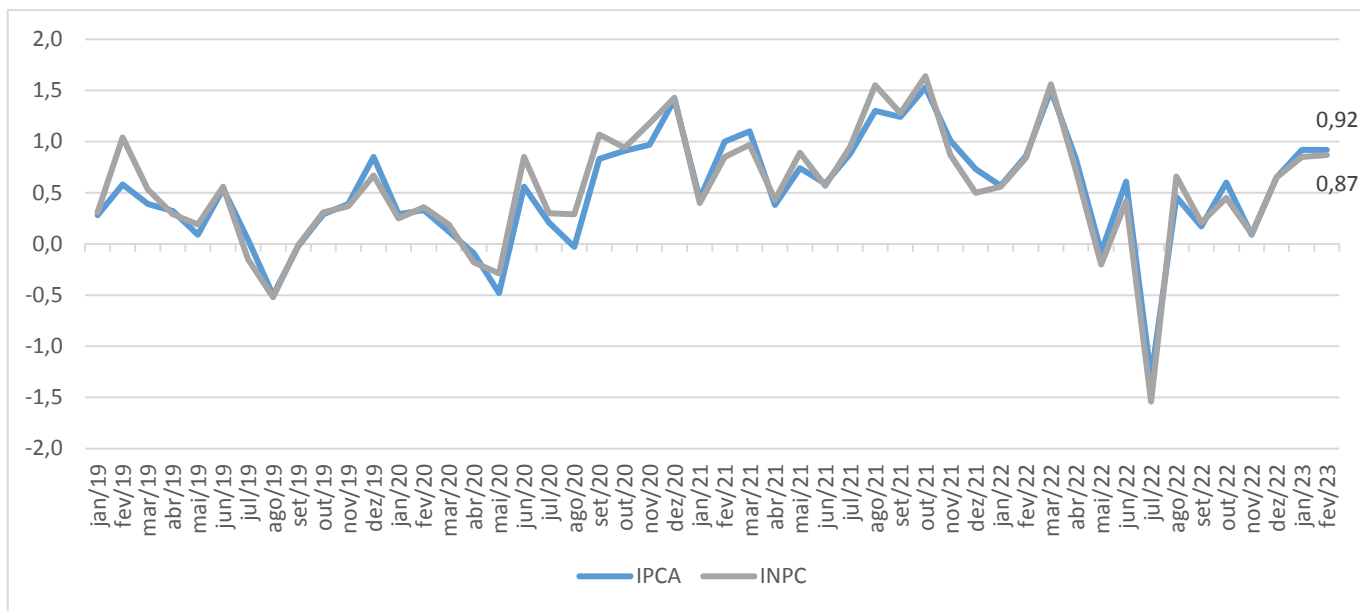

Fonte: Sistema Nacional de Índices de Preços ao Consumidor - SNIPC/IBGE

Elaboração: Coordenação de Estudos Econômicos - CEE/IJSN

Gráfico 2

Variação (%) mensal – Brasil, regiões metropolitanas e municípios IPCA – Fevereiro/2023

Índice de Preço na RMGV | Fev/2023

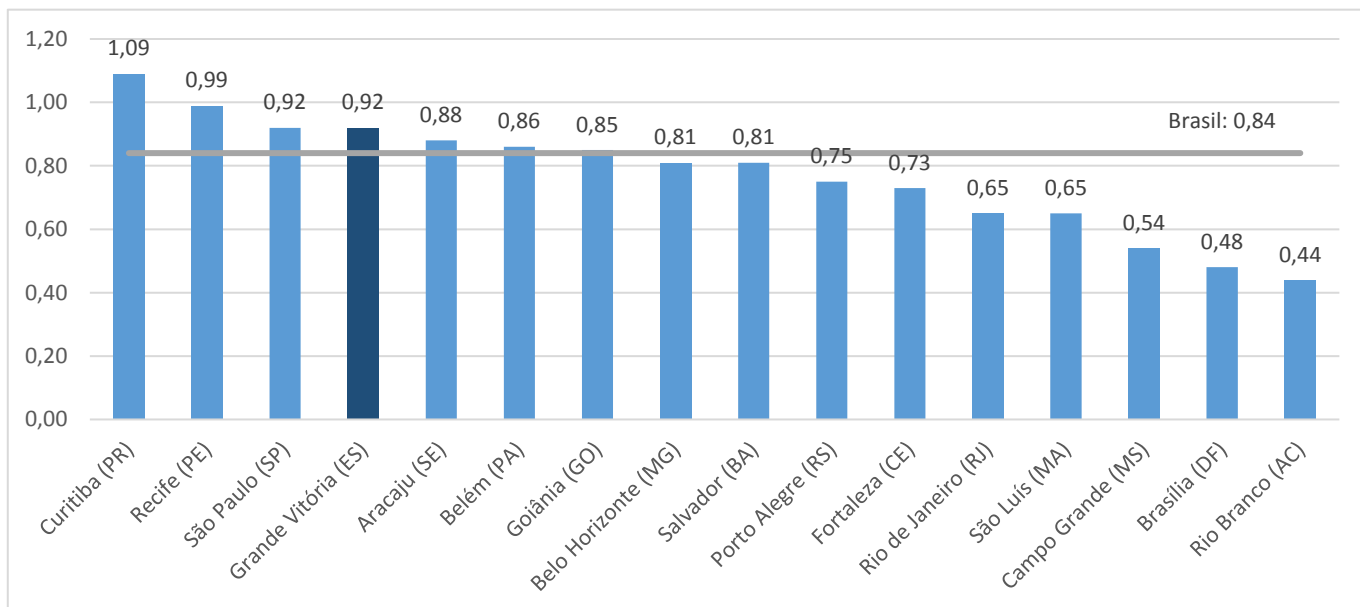

Fonte: Sistema Nacional de Índices de Preços ao Consumidor - SNIPC/IBGE

Elaboração: Coordenação de Estudos Econômicos - CEE/IJSN



Gráfico 3

Produtos e serviços com as maiores variações (%) de preço na Grande Vitória IPCA – Fevereiro/2023

Índice de Preço na RMGV | Fev/2023

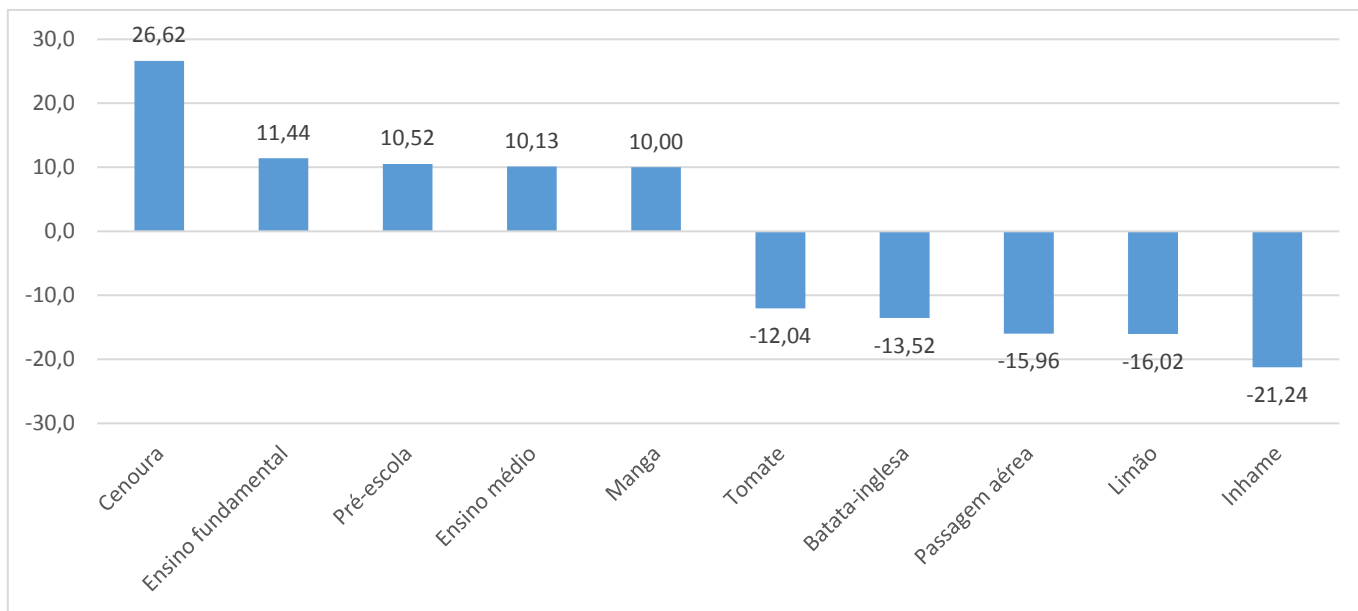

Fonte: Sistema Nacional de Índices de Preços ao Consumidor – SNIPC/IBGE
Elaboração: Coordenação de Estudos Econômicos – CEE/IJSN

Gráfico 4

Variação (%) acumulada em 12 meses – Brasil, regiões metropolitanas e municípios IPCA – Fevereiro/2023

Índice de Preço na RMGV | Fev/2023

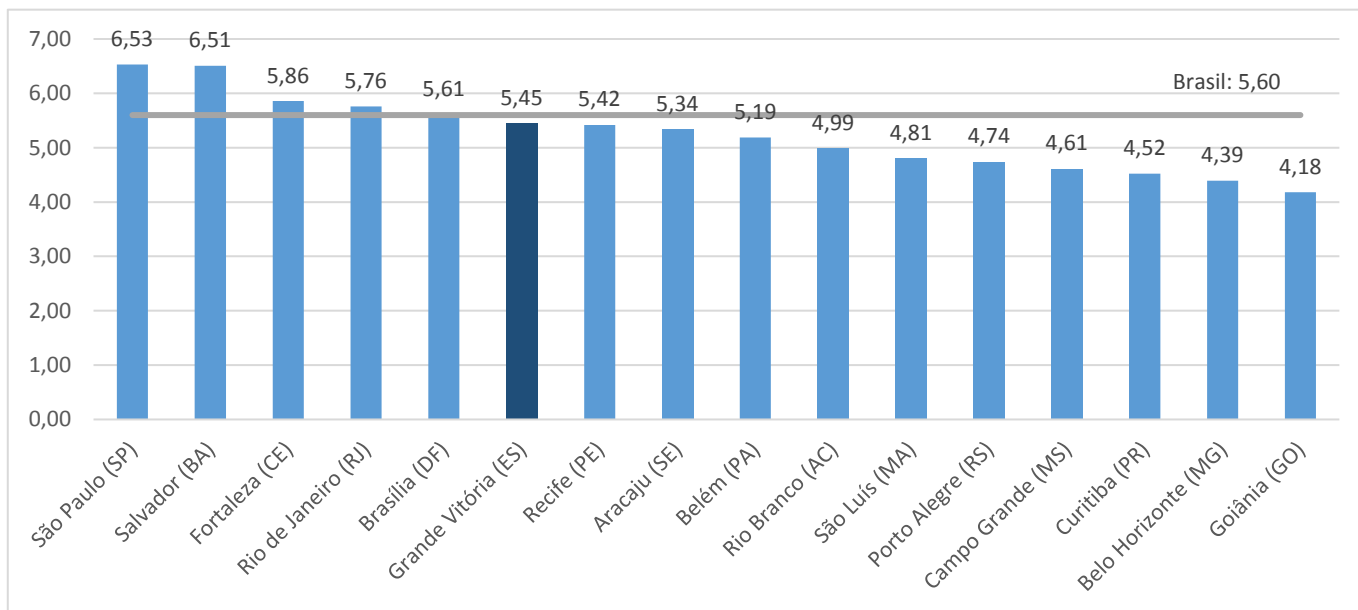

Fonte: Sistema Nacional de Índices de Preços ao Consumidor – SNIPC/IBGE
Elaboração: Coordenação de Estudos Econômicos – CEE/IJSN



Gráfico 5

Índice de Preço na RMGV | Fev/2023

Variação (%) mensal – Brasil, regiões metropolitanas e municípios
INPC – Fevereiro/2023

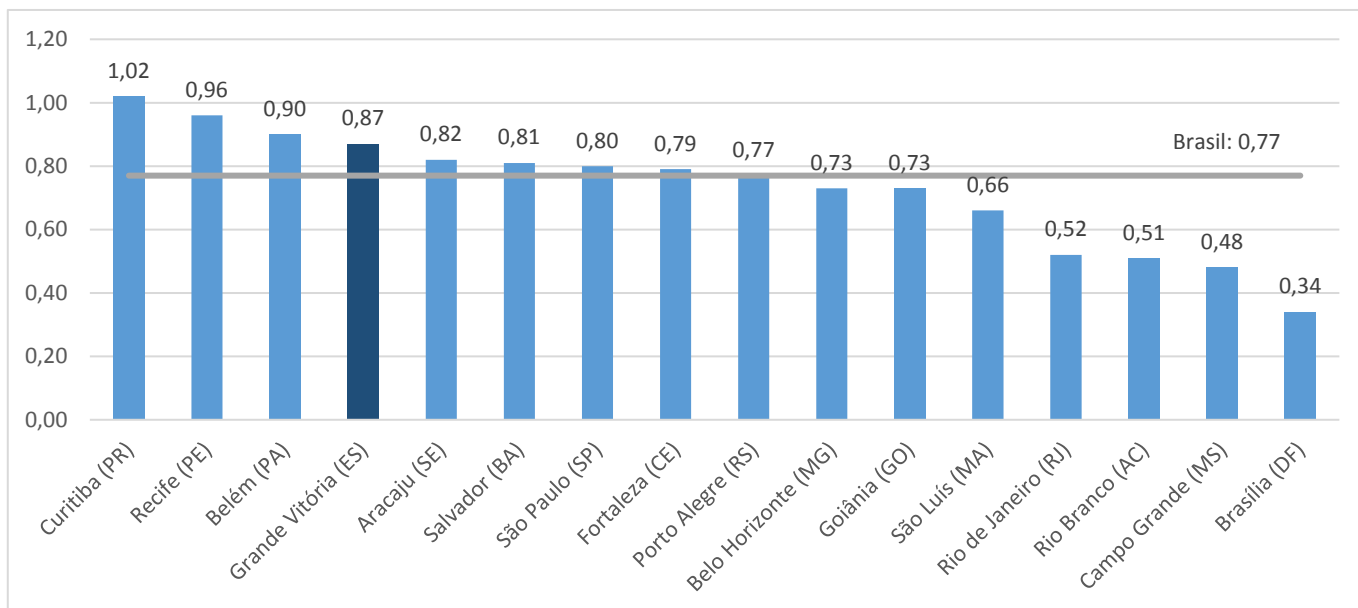

Fonte: Sistema Nacional de Índices de Preços ao Consumidor – SNIPC/IBGE
Elaboração: Coordenação de Estudos Econômicos – CEE/IJSN

Gráfico 6

Índice de Preço na RMGV | Fev/2023

Variação (%) acumulada em 12 meses – Brasil, regiões metropolitanas e municípios
INPC – Fevereiro/2023

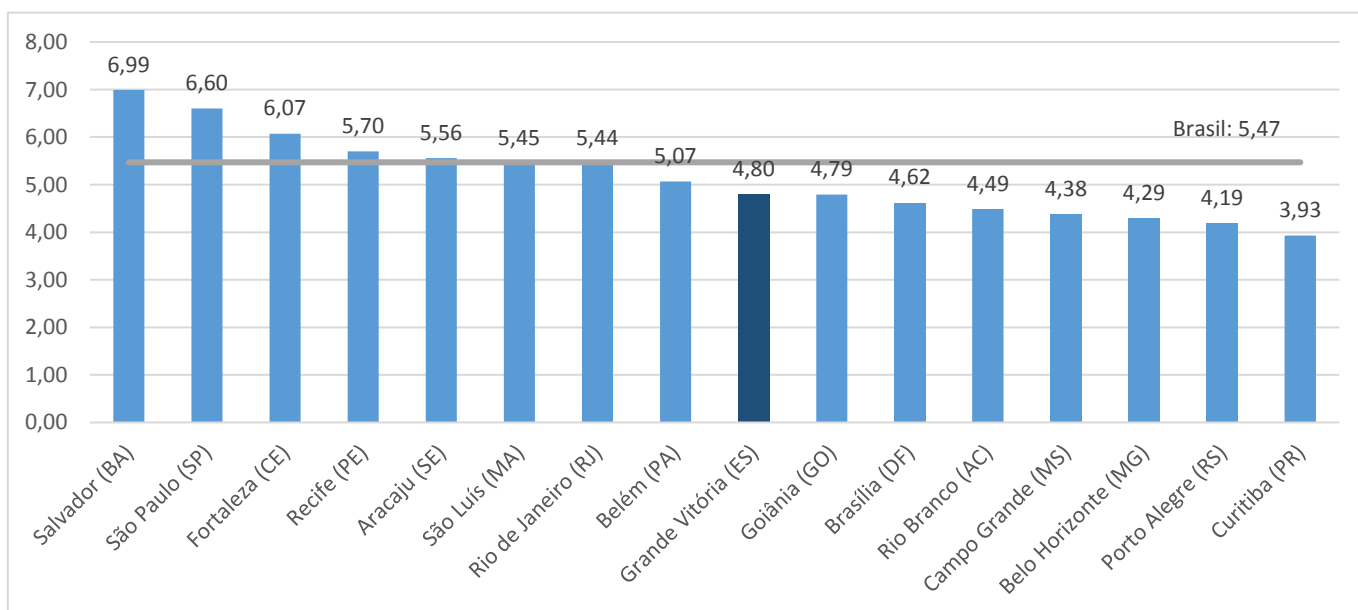

Fonte: Sistema Nacional de Índices de Preços ao Consumidor – SNIPC/IBGE
Elaboração: Coordenação de Estudos Econômicos – CEE/IJSN