



Índice de Preço na RMGV Fevereiro/2020

Em fevereiro de 2020, a inflação mensurada pelo IPCA¹ e pelo INPC² na Região Metropolitana da Grande Vitória (RMGV) foi de +0,33% e +0,36%, respectivamente. Em ambos os casos, a alta dos preços na RMGV ficou acima da média nacional.

Segundo os dados do Instituto Brasileiro de Geografia e Estatística (IBGE), o Índice Nacional de Preços ao Consumidor Amplo (IPCA) na Região Metropolitana da Grande Vitória (RMGV) avançou +0,33% em fevereiro de 2020, na comparação com o mês imediatamente anterior. Este resultado representou uma ligeira aceleração em relação a última taxa, que foi de +0,29%. Comparativamente as 16 áreas analisadas, a RMGV apresentou a oitava maior alta ficando acima da média nacional de +0,25% (Tabela 1 e Gráfico 1 e Gráfico 2).

A expansão dos preços na RMGV, em fevereiro, sofreu forte influência do grupo *Educação*, cuja a alta de +5,46% refletiu os reajustes que costumam ser praticados no início do ano letivo. Entre os demais grupos pesquisados também contribuíram para o avanço dos preços *Saúde e cuidados pessoais* (+1,11%), *Habituação* (+0,84%), *Despesas pessoais* (+0,34%) e *Comunicação* (+0,18%) (Tabela 1).

O movimento de alta foi suavizado pela deflação em quatro grupos. Dentre eles se destacaram *Vestuário* (-1,61%), com a maior taxa de redução de preços, e *Transportes* (-0,95%), que deu a maior contribuição negativa em razão de possuir o maior peso na formação do IPCA. Com taxas menos acentuadas, os produtos agrupados *Alimentação e bebidas* (-0,16%) e *Artigos de residência* (-0,21%) também registraram deflação (Tabela 1).

Individualmente, lideraram a lista de produtos e serviços que ficaram mais caros em fevereiro: *Tomate* (+12,36%), *Cenoura* (+10,43%), *Produto para pele* (+8,66%), *Creche* (+7,62%) e *Ensino fundamental* (+7,17%). Inversamente, destacaram-se entre os bens que ficaram mais baratos *Limão* (-32,86%), *Passagem aérea* (-18,10%), *Banana-da-terra* (-17,78%), *Mamão* (-13,40%) e *Inhame* (-9,85%) (Gráfico 3).

No acumulado do ano, a inflação medida pelo IPCA na RMGV foi de +0,63%, quinta maior do país e acima da média nacional de +0,46%. Nessa base de comparação, o aumento dos preços foi influenciado pelas variações em *Educação* (+5,51%), *Saúde e cuidados pessoais* (+1,12%), e *Despesas pessoais* (+1,08%) (Tabela 1 e Gráfico 4).

Assim como o IPCA, o Índice Nacional de Preços ao Consumidor (INPC) medido na RMGV também apresentou elevação em fevereiro, com alta de +0,36%, na comparação com o mês anterior. Esta foi a sexta maior variação entre as 16 áreas pesquisadas e ficou acima da média nacional, que avançou +0,17%. Dos nove grupos de produtos e serviços pesquisados, destacaram-se os aumentos em *Educação* (+5,15%), *Saúde e cuidados pessoais* (+1,17%) e *Habituação* (+0,84%) (Tabela 2, Gráfico 1 e Gráfico 5).

No acumulado dos dois primeiros meses do ano, a inflação medida pelo INPC na RMGV avançou +0,61%, a sexta maior entre as 13 áreas pesquisadas e acima da média nacional de +0,36%. Os grupos que apresentaram as maiores taxas de inflação foram: *Educação* (+5,31%), *Saúde e cuidados pessoais* (+0,94%), e *Despesas pessoais* (+0,91%) (Tabela 2, Gráfico 6).

¹ O IPCA abrange as famílias com rendimentos mensais compreendidos entre 1 (hum) e 40 (quarenta) salários-mínimos, qualquer que seja a fonte de rendimentos, e residentes nas áreas urbanas das regiões.

² A população-objetivo do INPC abrange as famílias com rendimentos mensais compreendidos entre 1 (hum) e 5 (cinco) salários-mínimos, cuja pessoa de referência é assalariado em sua ocupação principal e residente nas áreas urbanas das regiões.

Índice geral, grupo e subgrupo	Brasil				Grande Vitória (ES)			
	No mês	Acumulado no ano	Acumulado em 12 meses	Peso no mês	No mês	Acumulado no ano	Acumulado em 12 meses	Peso no mês
Índice geral	0,25	0,46	-	100,00	0,33	0,63	-	100,00
Alimentação e bebidas	0,11	0,50	-	19,38	-0,16	0,69	-	15,84
Alimentação no domicílio	0,06	0,26	-	13,48	-0,37	0,18	-	11,69
Alimentação fora do domicílio	0,22	1,04	-	5,90	0,44	2,16	-	4,15
Habitação	-0,39	0,15	-	15,65	0,84	0,57	-	15,49
Encargos e manutenção	0,12	0,81	-	10,03	0,18	0,09	-	9,51
Combustíveis e energia	-1,32	-1,02	-	5,62	1,87	1,33	-	5,99
Artigos de residência	-0,08	-0,15	-	3,74	-0,21	0,44	-	3,85
Móveis e utensílios	-0,10	-0,29	-	1,79	-0,29	1,13	-	1,88
Aparelhos eletroeletrônicos	-0,09	-0,06	-	1,64	-0,30	-0,54	-	1,63
Consertos e manutenção	0,01	0,16	-	0,31	0,66	1,32	-	0,35
Vestuário	-0,73	-1,21	-	4,55	-1,61	-2,50	-	3,97
Roupas	-0,98	-1,62	-	3,10	-1,92	-3,38	-	2,77
Calçados e acessórios	-0,46	-0,72	-	1,19	-1,36	-1,05	-	1,01
Jóias e bijuterias	1,32	2,01	-	0,20	1,67	3,21	-	0,16
Tecidos e armarinho	0,02	-0,17	-	0,05	0,81	-0,20	-	0,03
Transportes	-0,23	0,10	-	20,62	-0,95	-0,41	-	23,49
Transportes	-0,23	0,10	-	20,62	-0,95	-0,41	-	23,49
Saúde e cuidados pessoais	0,73	0,41	-	13,46	1,11	1,12	-	16,14
Produtos farmacêuticos e óticos	-0,45	-0,20	-	3,79	1,00	0,45	-	4,42
Serviços de saúde	0,56	1,07	-	5,82	0,76	1,53	-	8,32
Cuidados pessoais	2,12	0,01	-	3,85	2,11	0,99	-	3,39
Despesas pessoais	0,31	0,66	-	10,75	0,34	1,08	-	9,27
Serviços pessoais	0,20	0,44	-	6,79	0,25	0,67	-	6,45
Recreação, fumo e fotografia	0,00	0,00	-	0,00	0,00	0,00	-	0,00
Educação	3,70	3,86	-	6,14	5,46	5,51	-	5,54
Cursos, leitura e papelaria	3,70	3,86	-	6,14	5,46	5,51	-	5,54
Comunicação	0,21	0,33	-	5,71	0,18	0,34	-	6,41
Comunicação	0,21	0,33	-	5,71	0,18	0,34	-	6,41

Fonte: Sistema Nacional de Índices de Preços ao Consumidor – SNIPC/IBGE

Elaboração: Coordenação de Estudos Econômicos – CEE/IJSN

Índice geral, grupo e subgrupo	Brasil				Grande Vitória (ES)			
	No mês	Acumulado no ano	Acumulado em 12 meses	Peso no mês	No mês	Acumulado no ano	Acumulado em 12 meses	Peso no mês
Índice geral	0,17	0,36	-	100,00	0,36	0,61	-	100,00
Alimentação e bebidas	0,13	0,58	-	22,06	-0,16	0,70	-	18,40
Alimentação no domicílio	0,10	0,43	-	16,65	-0,35	0,25	-	14,55
Alimentação fora do domicílio	0,20	1,05	-	5,41	0,57	2,42	-	3,85
Habitação	-0,41	0,04	-	17,57	0,84	0,72	-	18,51
Encargos e manutenção	0,15	0,70	-	10,64	0,18	0,28	-	10,91
Combustíveis e energia	-1,27	-0,98	-	6,93	1,78	1,33	-	7,60
Artigos de residência	-0,10	-0,17	-	4,56	-0,15	0,69	-	4,70
Móveis e utensílios	-0,22	-0,50	-	2,08	-0,32	1,29	-	2,21
Aparelhos eletroeletrônicos	0,06	0,14	-	2,09	-0,08	0,02	-	2,24
Consertos e manutenção	-0,34	-0,15	-	0,39	0,85	1,52	-	0,26
Vestuário	-0,63	-1,09	-	5,41	-1,52	-2,54	-	4,94
Roupas	-0,83	-1,42	-	3,67	-1,77	-3,32	-	3,53
Calçados e acessórios	-0,34	-0,60	-	1,49	-1,27	-1,05	-	1,19
Jóias e bijuterias	1,02	1,45	-	0,18	1,14	2,54	-	0,19
Tecidos e armarinho	-0,03	-0,38	-	0,06	0,76	-0,15	-	0,03
Transportes	-0,18	0,25	-	19,95	-0,47	0,01	-	20,72
Transportes	-0,18	0,25	-	19,95	-0,47	0,01	-	20,72
Saúde e cuidados pessoais	0,91	0,14	-	11,67	1,17	0,94	-	14,03
Produtos farmacêuticos e óticos	-0,50	-0,35	-	3,23	0,85	0,27	-	4,21
Serviços de saúde	0,48	0,94	-	3,12	0,64	1,40	-	4,97
Cuidados pessoais	2,02	-0,02	-	5,32	2,00	1,06	-	4,84
Despesas pessoais	0,18	0,49	-	8,16	0,32	0,91	-	7,24
Serviços pessoais	0,04	0,20	-	4,65	0,12	0,58	-	4,81
Recreação, fumo e fotografia	0,00	0,00	-	0,00	0,00	0,00	-	0,00
Educação	3,48	3,66	-	4,54	5,15	5,31	-	4,01
Cursos, leitura e papelaria	3,48	3,66	-	4,54	5,15	5,31	-	4,01
Comunicação	0,18	0,27	-	6,09	0,21	0,40	-	7,46
Comunicação	0,18	0,27	-	6,09	0,21	0,40	-	7,46

Fonte: Sistema Nacional de Índices de Preços ao Consumidor – SNIPC/IBGE

Elaboração: Coordenação de Estudos Econômicos – CEE/IJSN

Gráfico 1

Variação (%) mensal do IPCA e do INPC
na Grande Vitória
Fevereiro/2020

Índice de Preço na RMGV | Fev/2020

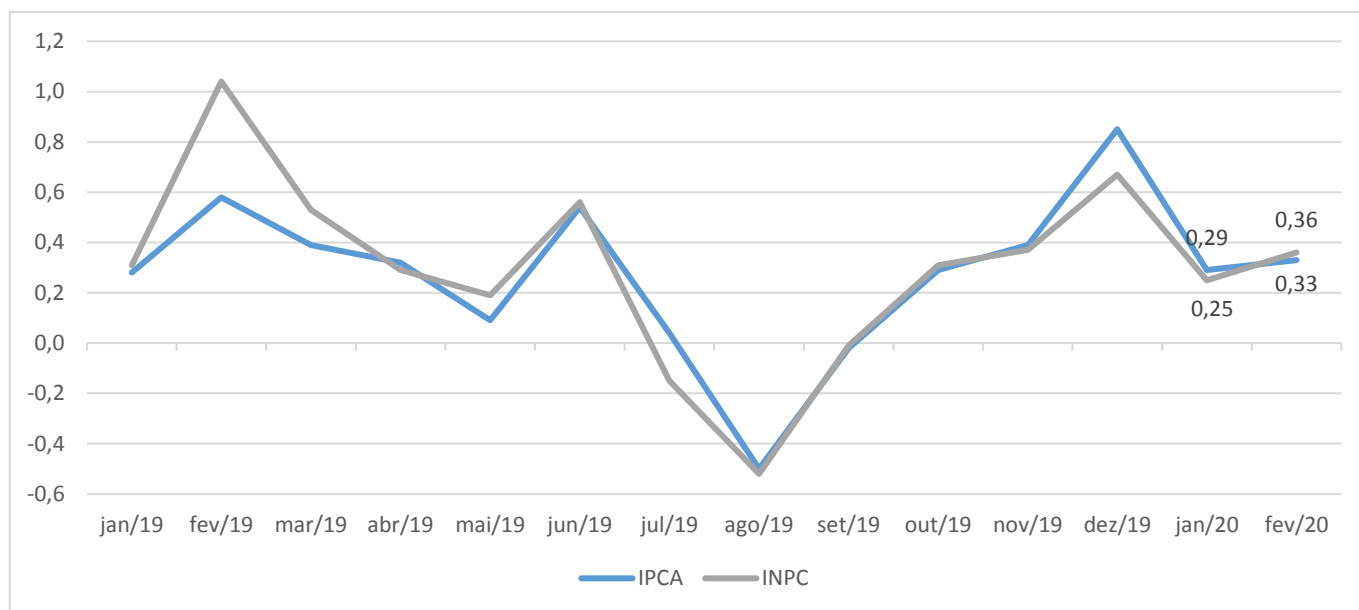

Fonte: Sistema Nacional de Índices de Preços ao Consumidor - SNIPC/IBGE
Elaboração: Coordenação de Estudos Econômicos - CEE/IJSN

Gráfico 2

Variação (%) mensal – Brasil, regiões metropolitanas e municípios
IPCA – Fevereiro/2020

Índice de Preço na RMGV | Fev/2020

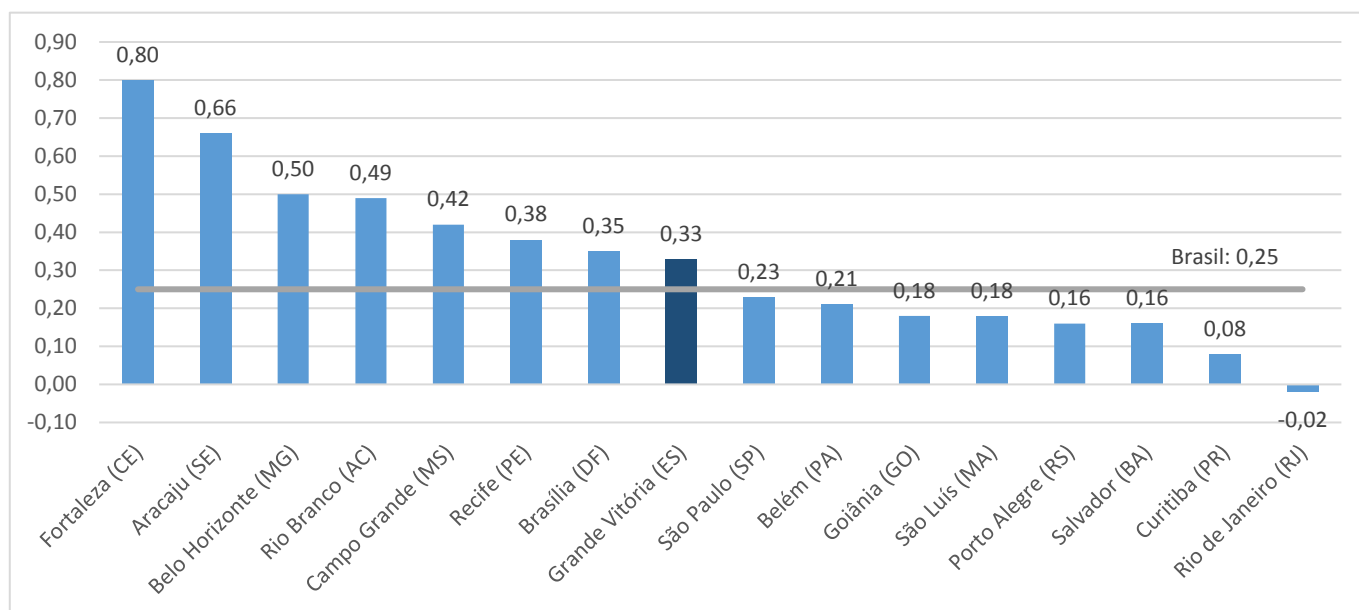

Fonte: Sistema Nacional de Índices de Preços ao Consumidor - SNIPC/IBGE
Elaboração: Coordenação de Estudos Econômicos - CEE/IJSN



Gráfico 3

Produtos e serviços com as maiores variações (%) de preço na Grande Vitória IPCA – Fevereiro/2020

Índice de Preço na RMGV | Fev/2020

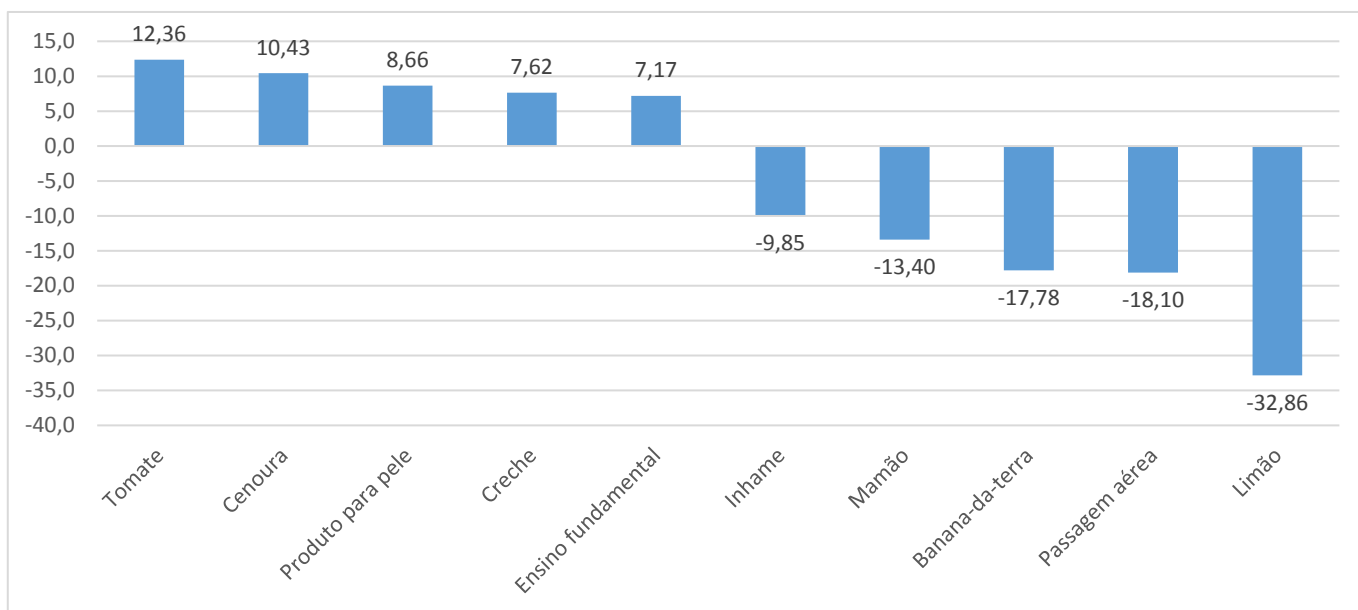

Fonte: Sistema Nacional de Índices de Preços ao Consumidor – SNIPC/IBGE
Elaboração: Coordenação de Estudos Econômicos – CEE/IJSN

Gráfico 4

Variação (%) acumulada no ano – Brasil, regiões metropolitanas e municípios IPCA – Fevereiro/2020

Índice de Preço na RMGV | Fev/2020

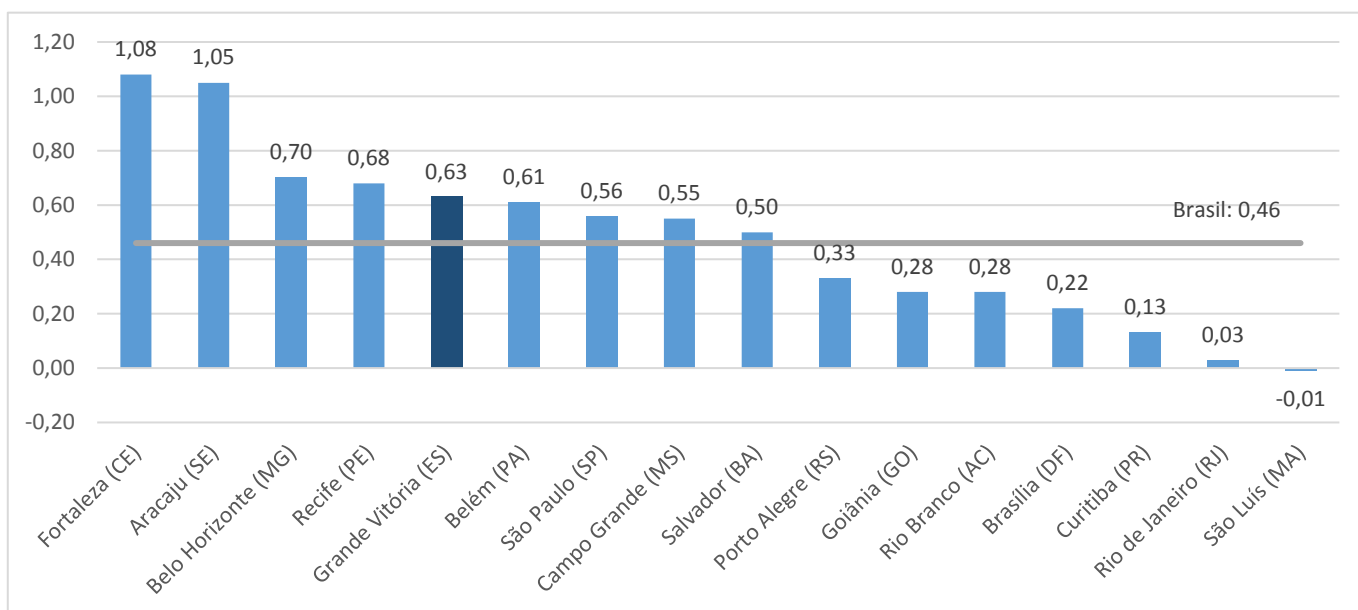

Fonte: Sistema Nacional de Índices de Preços ao Consumidor – SNIPC/IBGE
Elaboração: Coordenação de Estudos Econômicos – CEE/IJSN



Gráfico 5

Índice de Preço na RMGV | Fev/2020

Varição (%) mensal – Brasil, regiões metropolitanas e municípios
INPC – Fevereiro/2020

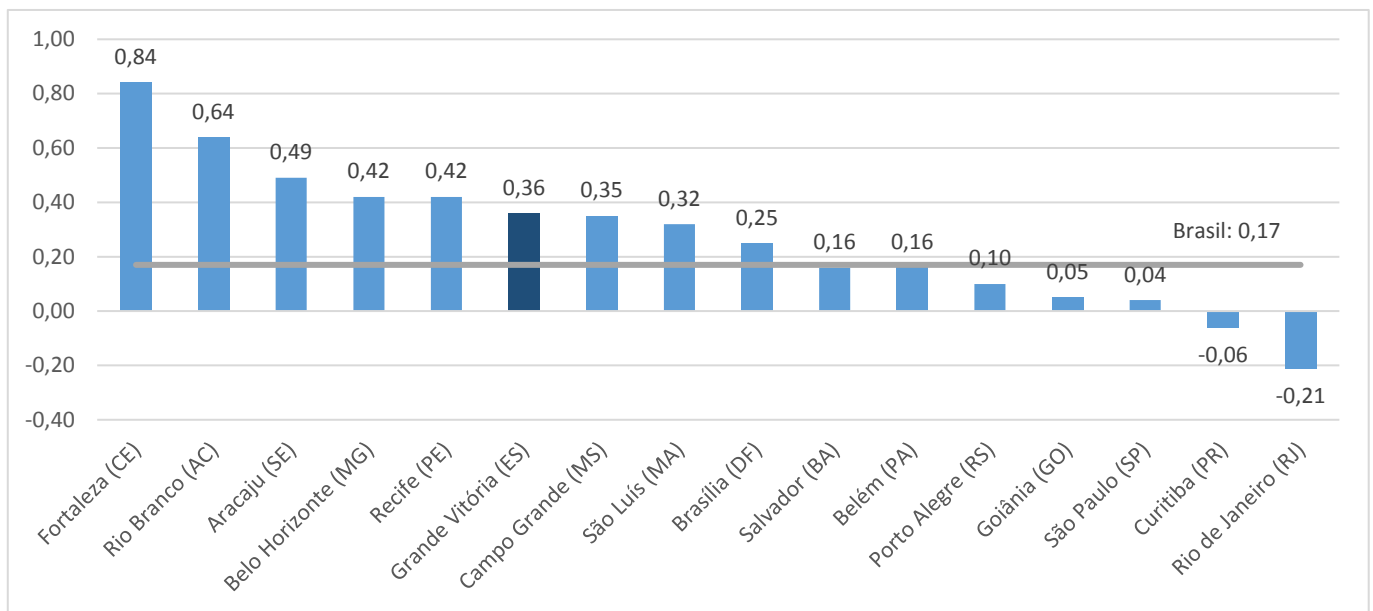

Fonte: Sistema Nacional de Índices de Preços ao Consumidor – SNIPC/IBGE
Elaboração: Coordenação de Estudos Econômicos – CEE/IJSN

Gráfico 6

Índice de Preço na RMGV | Fev/2020

Varição (%) acumulada no ano – Brasil, regiões metropolitanas e municípios
INPC – Fevereiro/2020

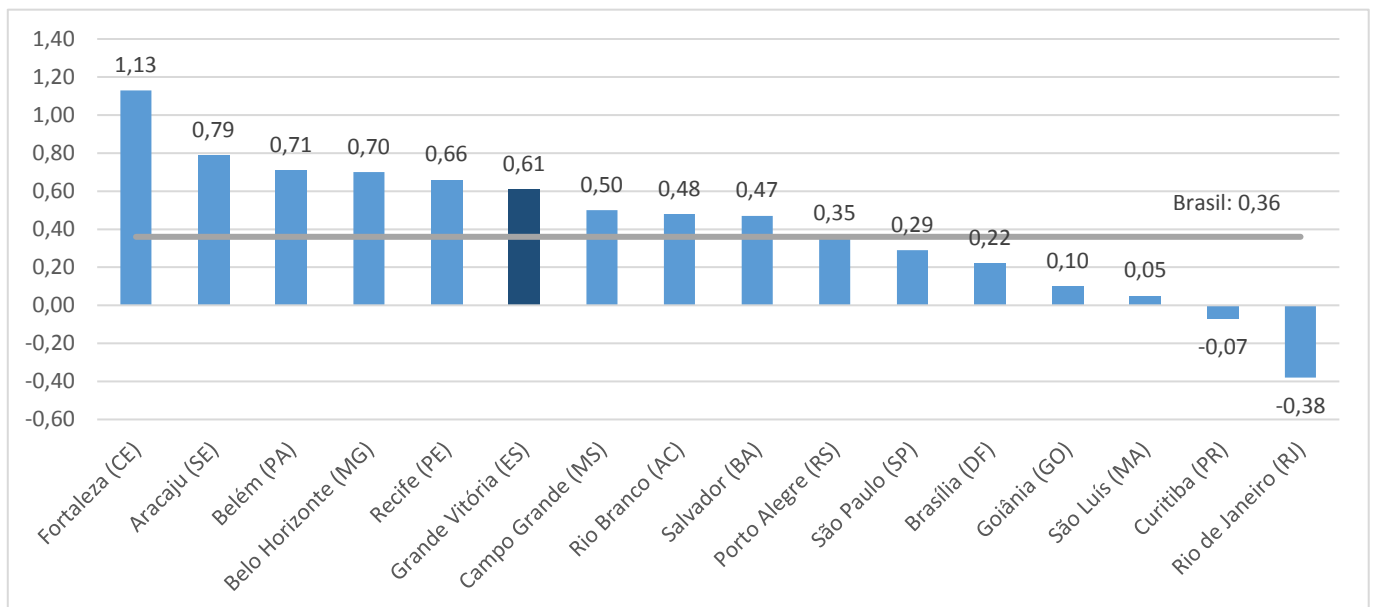

Fonte: Sistema Nacional de Índices de Preços ao Consumidor – SNIPC/IBGE
Elaboração: Coordenação de Estudos Econômicos – CEE/IJSN