



# Balança Comercial Preliminar Fevereiro/2020

*O comércio exterior capixaba apresentou queda de -19,83% em fevereiro de 2020, ante ao mês imediatamente anterior, configurando o terceiro mês consecutivo de baixa.*

Fevereiro de 2020 foi o terceiro mês de quedas sequenciais para o comércio exterior capixaba (-19,83%) e brasileiro (-3,47%) (Gráfico 1, Gráfico 2 e Tabela 2).

No Espírito Santo, a contração do comércio exterior se deu com a queda de -15,08% nas exportações e -24,37% nas importações, na comparação com o mês imediatamente anterior. Já no Brasil, a retração foi consequência da queda nas importações (-18,03%), uma vez que as exportações expandiram +12,78%, no mesmo período. Como consequência da retração nas importações, o saldo comercial apresentou crescimento, tanto no país quanto no estado (Tabela 1 e Tabela 2).

Na comparação com fevereiro de 2019, enquanto o comércio exterior capixaba foi negativo (-10,81%), o brasileiro foi positivo (+4,42%). As exportações do Espírito Santo caíram -15,91% e as importações -4,60%. Já no Brasil houve aumento de +3,92% nas exportações e +5,05% nas importações do período (Tabela 1 e Tabela 2).

No acumulado dos dois primeiros meses do ano de 2020, frente ao mesmo período de 2019, a corrente de comércio também teve resultado de baixa, tanto para o estado (-21,53%) quanto para o país (-3,92%). Nesse período as exportações capixabas sofreram queda de -33,79% e as importações de -3,53%; enquanto no país as exportações apresentaram queda de -8,54% mas as importações tiveram variação de +1,47% (Tabela 1 e Tabela 2).

Com as importações acumuladas de março de 2019 a fevereiro de 2020 superiores aos 12 meses antecedentes em +19,79%, o comércio exterior capixaba conseguiu apresentar alta de +2,41%, puxado pra baixo pelas exportações que caíram -7,60%, no período, mas mantendo a tendência altista dos três últimos anos (Tabela 2 e Gráfico 3). Já o resultado acumulado em 12 meses do país foi de baixa tanto nas exportações (-6,73%) quanto nas importações (-2,12%), resultando numa corrente de comércio em queda de -4,74%, quebrando o canal altista dos dois períodos anteriores (Tabela 2 e Gráfico 4).

# Tabela 1

## Exportações, Importações, Saldo Comercial e Corrente de Comércio – Espírito Santo e Brasil – US\$ milhões

Janeiro/2019 a fevereiro/2020

Balança Comercial Preliminar | fev/2020

	Espírito Santo				Brasil			
	Exportação	Importação	Saldo comercial	Corrente de comércio	Exportação	Importação	Saldo comercial	Corrente de comércio
jan/19	845,35	509,45	335,90	1.354,80	18.001,91	16.387,83	1.614,08	34.389,74
fev/19	478,78	392,94	85,84	871,73	15.737,38	12.621,76	3.115,61	28.359,14
mar/19	601,39	503,35	98,04	1.104,74	17.428,70	13.133,00	4.295,70	30.561,70
abr/19	522,76	429,44	93,32	952,20	19.281,73	13.628,62	5.653,12	32.910,35
mai/19	590,36	570,21	20,15	1.160,58	20.592,41	14.968,05	5.624,36	35.560,46
jun/19	649,58	492,48	157,10	1.142,07	18.406,01	13.028,63	5.377,38	31.434,64
jul/19	584,55	588,12	-3,56	1.172,67	20.150,88	17.759,48	2.391,41	37.910,36
ago/19	723,91	471,87	252,04	1.195,78	19.669,53	15.569,92	4.099,60	35.239,45
set/19	2.123,88	547,06	1.576,82	2.670,94	20.298,41	16.495,17	3.803,24	36.793,58
out/19	555,61	587,71	-32,10	1.143,32	19.576,84	17.027,28	2.549,56	36.604,12
nov/19	554,98	651,07	-96,09	1.206,06	17.736,72	14.172,10	3.564,61	31.908,82
dez/19	569,16	531,04	38,13	1.100,20	18.502,98	12.556,09	5.946,89	31.059,06
jan/20	474,09	495,68	-21,59	969,77	14.501,82	16.175,49	-1.673,66	30.677,31
fev/20	402,59	374,87	27,72	777,46	16.354,71	13.259,13	3.095,58	29.613,84

Fonte: Secretaria de Comércio Exterior - SECEX/MDIC

Elaboração: Coordenação de Estudos Econômicos – CEE/IJSN

# Tabela 2

## Exportações, Importações, Saldo Comercial e Corrente de Comércio – Espírito Santo e Brasil

Variações %

Balança Comercial Preliminar | fev/2020

	Exportação	Importação	Saldo comercial*	Corrente de comércio
Mensal				
Brasil	↑ 12,78	↓ -18,03	↑ 4.769,25	↓ -3,47
Espírito Santo	↓ -15,08	↓ -24,37	↑ 49,31	↓ -19,83
Interanual				
Brasil	↑ 3,92	↑ 5,05	↓ -20,03	↑ 4,42
Espírito Santo	↓ -15,91	↓ -4,60	↓ -58,12	↓ -10,81
Acumulado no ano - Acum2020/Acum2019				
Brasil	↓ -8,54	↑ 1,47	↓ -3.307,77	↓ -3,92
Espírito Santo	↓ -33,79	↓ -3,53	↓ -415,60	↓ -21,53
Acumulado em 12 meses - variação 2020/2019				
Brasil	↓ -6,73	↓ -2,12	↓ -12.212,10	↓ -4,74
Espírito Santo	↓ -7,60	↑ 19,79	↓ -1.718,79	↑ 2,41

Fonte: Secretaria de Comércio Exterior - SECEX/MDIC

Elaboração: Coordenação de Estudos Econômicos – CEE/IJSN

\*Saldo comercial: variação absoluta em US\$ milhões

# Gráfico 1

Balança Comercial Preliminar | fev/2020

## Exportações, Importações, Saldo Comercial e Corrente de Comércio – Espírito Santo – US\$ milhões

Janeiro/2019 a fevereiro/2020

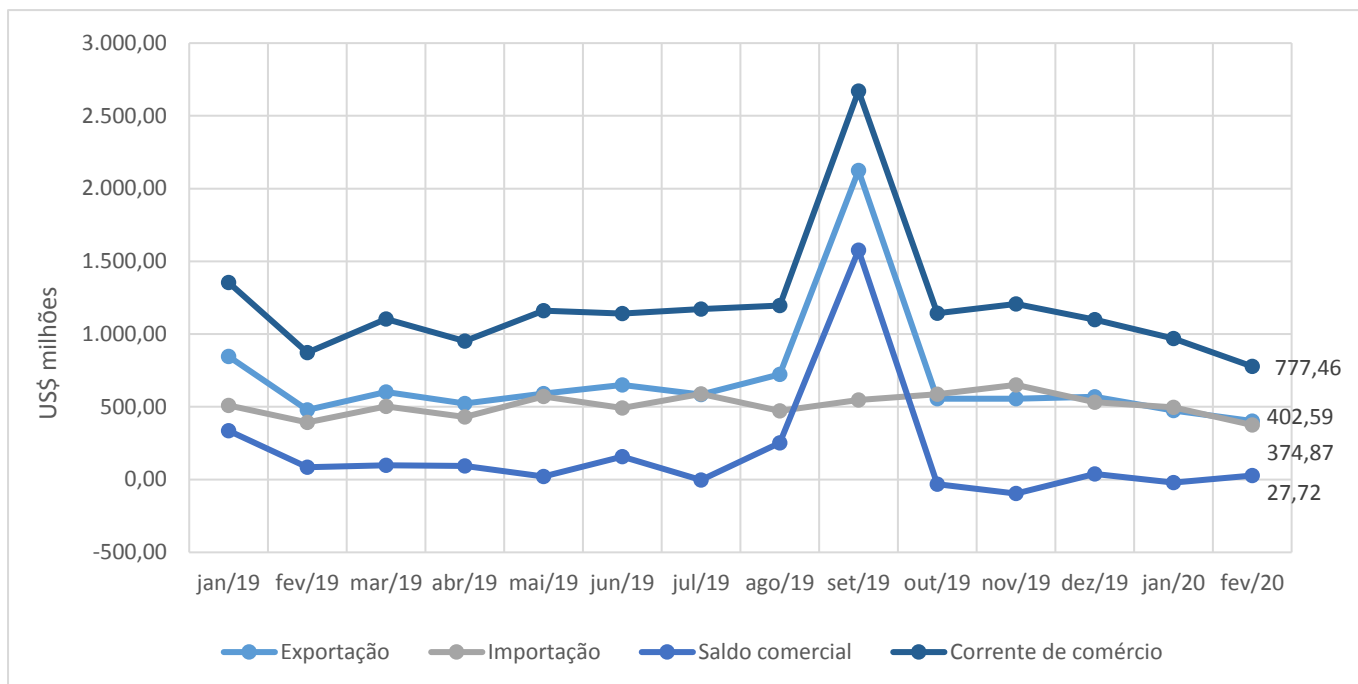

Fonte: Secretaria de Comércio Exterior - SECEX/MDIC  
Elaboração: Coordenação de Estudos Econômicos - CEE/IJSN

# Gráfico 2

Balança Comercial Preliminar | fev/2020

## Exportações, Importações, Saldo Comercial e Corrente de Comércio – Brasil – US\$ milhões

Janeiro/2019 a fevereiro/2020

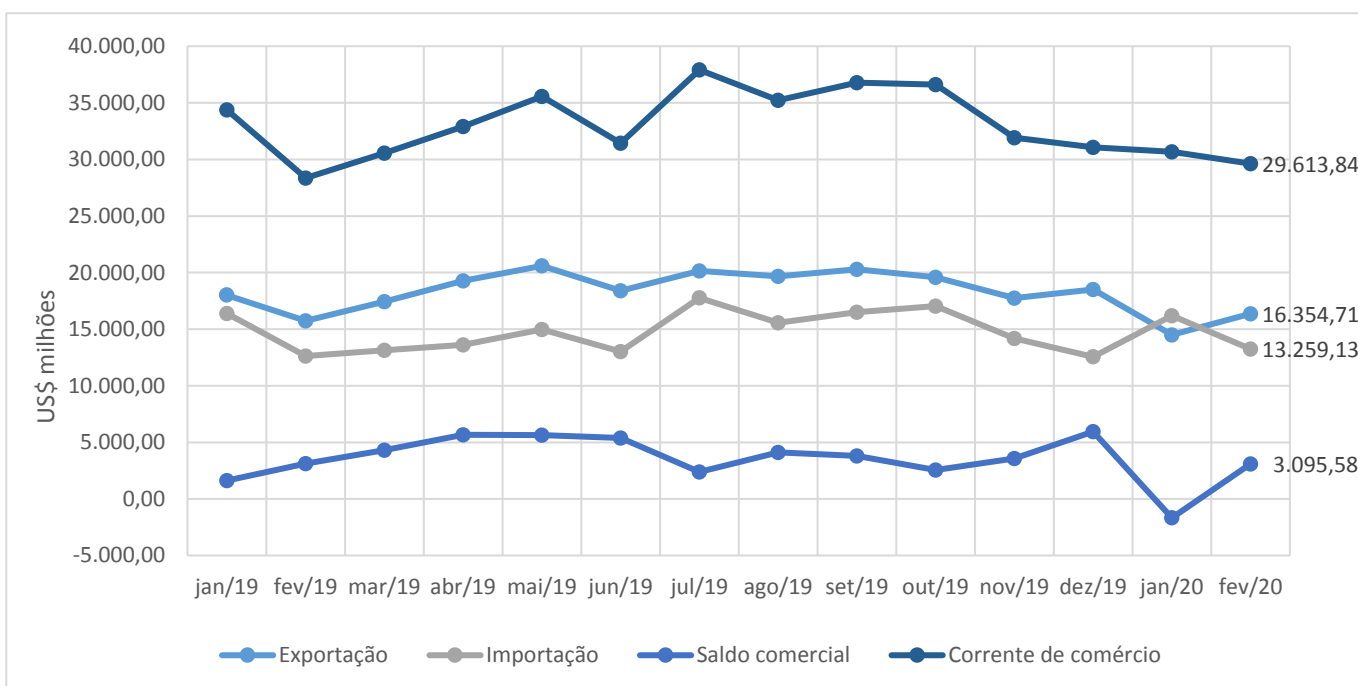

Fonte: Secretaria de Comércio Exterior - SECEX/MDIC  
Elaboração: Coordenação de Estudos Econômicos - CEE/IJSN

# Gráfico 3

## Exportações, Importações, Saldo Comercial e Corrente de Comércio – Espírito Santo – US\$ bilhões

Acumulados em 12 meses

Balança Comercial Preliminar | fev/2020

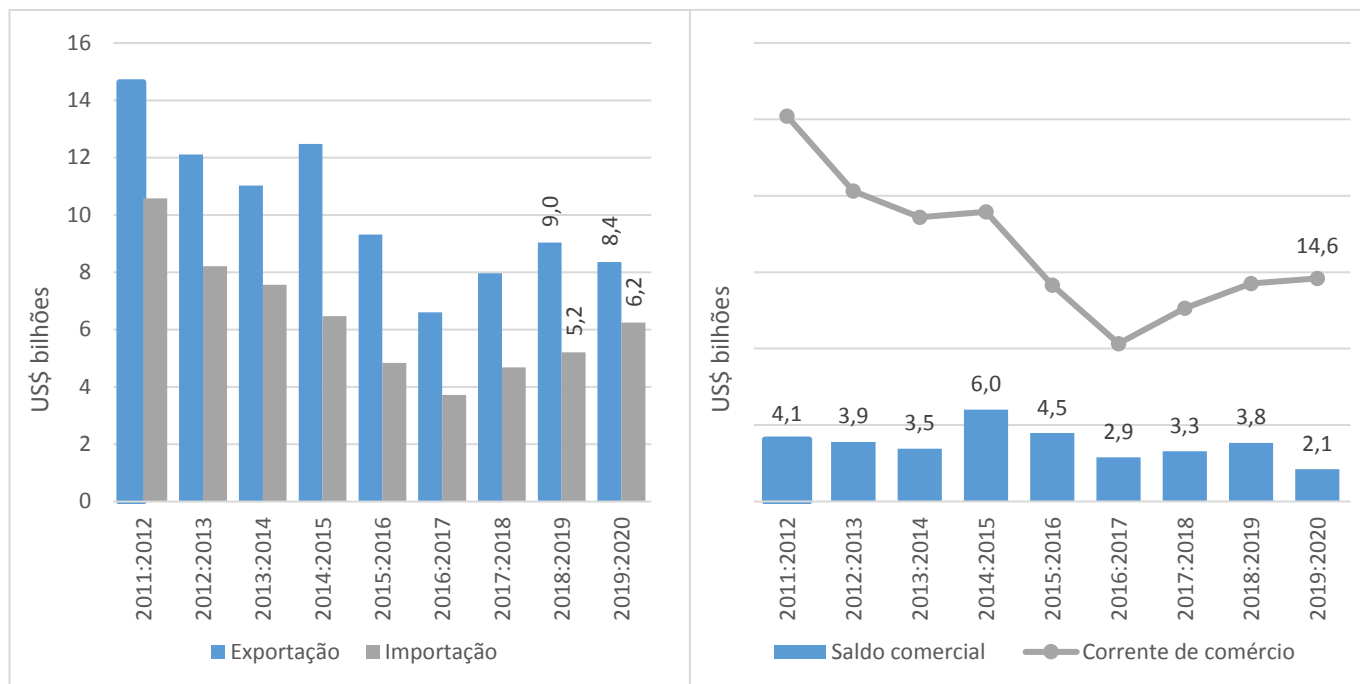

Fonte: Secretaria de Comércio Exterior - SECEX/MDIC  
Elaboração: Coordenação de Estudos Econômicos - CEE/IJSN

# Gráfico 4

## Exportações, Importações, Saldo Comercial e Corrente de Comércio – Brasil – US\$ bilhões

Acumulados em 12 meses

Balança Comercial Preliminar | fev/2020

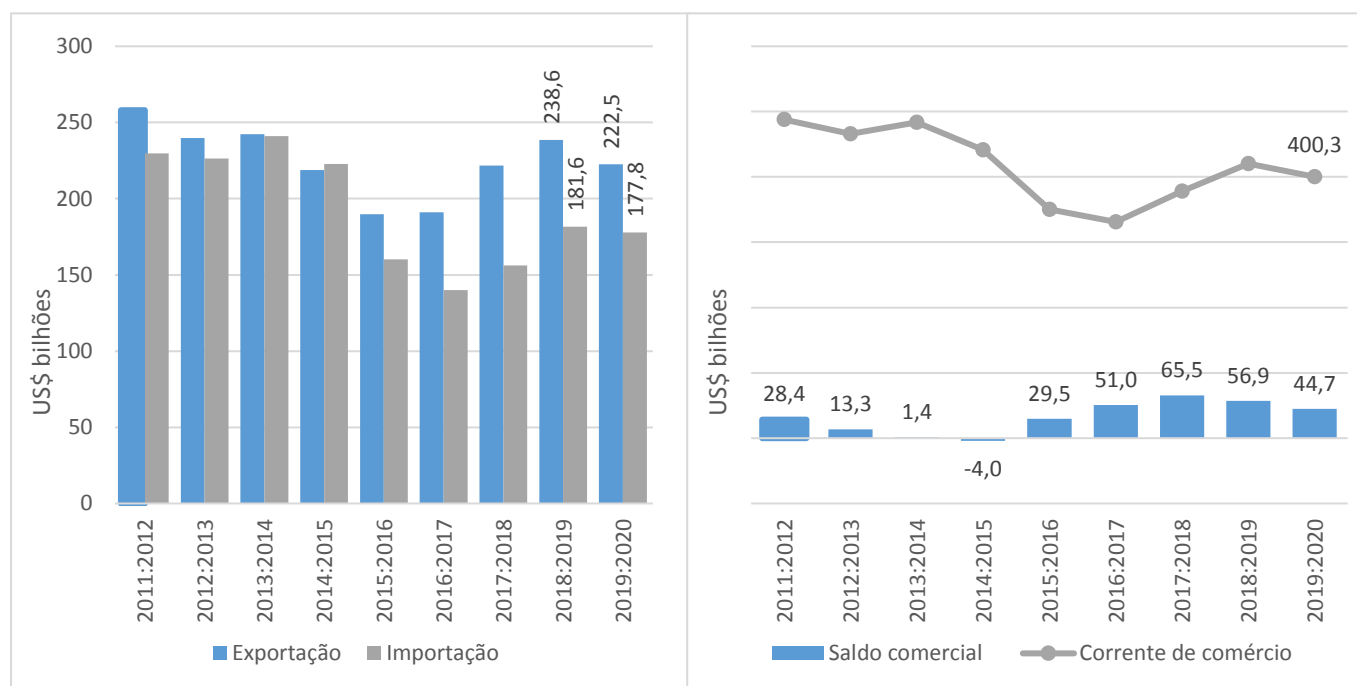

Fonte: Secretaria de Comércio Exterior - SECEX/MDIC  
Elaboração: Coordenação de Estudos Econômicos - CEE/IJSN