



# Índice de Preço na RMGV Janeiro/2025

*Em janeiro de 2025, as taxas de inflação registradas na Região Metropolitana da Grande Vitória (RMGV) pelo IPCA<sup>1</sup> e pelo INPC<sup>2</sup> foram, respectivamente, de +0,35% e +0,02% na comparação com o mês anterior, superando a média nacional em ambos os casos.*

De acordo com o Instituto Brasileiro de Geografia e Estatística (IBGE), o Índice Nacional de Preços ao Consumidor Amplo (IPCA) na Região Metropolitana da Grande Vitória (RMGV) avançou +0,35% em relação ao mês imediatamente anterior, registrando uma desaceleração em relação ao registrado em dezembro de 2024 (+0,52%). A taxa da RMGV superou a média do Brasil (+0,16%), e em termos comparativos ocupou a quinta maior posição entre as dezesseis áreas pesquisadas (Tabela 1, Gráfico 1 e Gráfico 2).

O principal responsável pela inflação na RMGV no mês de janeiro, assim como no mês anterior, foi o grupo *Transportes* com acréscimo de +2,08%. Os demais grupos que contribuíram para o aumento dos preços foram *Alimentação e bebidas* (+1,64%), *Saúde e cuidados pessoais* (+0,84%), *Despesas pessoais* (+0,82%), *Artigos de Residência* (+0,63), *Vestuário* (+0,20%), *Educação* (+0,17%). Em contrapartida, o movimento de alta foi suavizado por reduções em *Habitação* (-4,47%) e *Comunicação* (-0,01%) (Tabela 1 e Gráfico 3).

A lista de produtos e serviços que ficaram mais caros em janeiro de 2025, na RMGV, foi liderada por: *Tomate* (+49,29%), *Cenoura* (+30,94%), *Manga* (+20,92%), *Passagem aérea* (+16,88%) e *Café moído* (+10,60%). Em sentido contrário, destacaram-se entre os que ficaram mais baratos: *Feijão-Preto* (-6,09%), *Costela* (-6,52%), *Mamão* (-7,04%), *Energia elétrica residencial* (-16,38%) e *Limão* (-32,24%) (Gráfico 3).

A inflação acumulada em 12 meses pelo IPCA na RMGV foi de +4,24%, abaixo do observado para o Brasil (+4,56%) e sexta menor entre as 16 regiões pesquisadas. Nessa base de comparação, os grupos com maiores aumentos na RMGV foram: *Alimentação e bebidas* (+6,74%), *Educação* (+6,58%), *Saúde e cuidados pessoais* (+5,44%), *Despesas pessoais* (+5,33%), e *Transportes* (+5,33%) (Tabela 1 e Gráfico 4).

O Índice Nacional de Preços ao Consumidor (INPC) registrou avanço de +0,02% na RMGV em janeiro, taxa acima da média do país (+0,00%) e sétima maior alteração entre as 16 regiões pesquisadas. Dos nove grupos de produtos e serviços pesquisados, destacaram-se as altas em *Alimentação e bebidas* (+1,57%), *Transportes* (+1,54%) e *Saúde e cuidados pessoais* (+1,00%), enquanto *Habitação* e *Comunicação* apresentaram baixa (-4,50% e -0,01%, respectivamente) (Tabela 2 e Gráfico 5).

A inflação acumulada em 12 meses medida pelo INPC, foi de +3,88% na RMGV, variação inferior à média nacional de +4,17%. Por essa métrica, os grupos com variações mais significativas foram *Despesas pessoais* (+6,54%), *Alimentação e bebidas* (+6,37%), e *Educação* (+6,00%) (Tabela 2 e Gráfico 6).

<sup>1</sup> A população-objetivo do INPC abrange as famílias com rendimentos mensais compreendidos entre 1 (um) e 5 (cinco) salários-mínimos, cuja pessoa de referência é assalariado em sua ocupação principal e residente nas áreas urbanas das regiões.

<sup>2</sup> O IPCA abrange as famílias com rendimentos mensais compreendidos entre 1 (um) e 40 (quarenta) salários-mínimos, qualquer que seja a fonte de rendimentos, e residentes nas áreas urbanas das regiões.

# Tabela 1

Índice de Preço na RMGV | Jan/2025

Varição (%) do IPCA – índice geral,  
grupo e subgrupo  
Janeiro/2025

Índice geral, grupo e subgrupo	Brasil				Grande Vitória (ES)			
	No mês	Acumulado no ano	Acumulado em 12 meses	Peso no mês	No mês	Acumulado no ano	Acumulado em 12 meses	Peso no mês
<b>Índice geral</b>	<b>0,16</b>	<b>0,16</b>	<b>4,56</b>	<b>100,00</b>	<b>0,35</b>	<b>0,35</b>	<b>4,24</b>	<b>100,00</b>
<b>Alimentação e bebidas</b>	<b>0,96</b>	<b>0,96</b>	<b>7,25</b>	<b>21,69</b>	<b>1,64</b>	<b>1,64</b>	<b>6,74</b>	<b>17,94</b>
Alimentação no domicílio	1,07	1,07	7,45	15,75	1,36	1,36	6,55	13,48
Alimentação fora do domicílio	0,67	0,67	6,74	5,94	2,50	2,50	7,30	4,46
<b>Habitação</b>	<b>-3,08</b>	<b>-3,08</b>	<b>-0,36</b>	<b>15,07</b>	<b>-4,47</b>	<b>-4,47</b>	<b>-2,52</b>	<b>15,27</b>
Encargos e manutenção	0,80	0,80	4,26	9,78	0,63	0,63	4,05	9,45
Combustíveis e energia	-10,26	-10,26	-8,76	5,29	-12,74	-12,74	-12,83	5,82
<b>Artigos de residência</b>	<b>-0,09</b>	<b>-0,09</b>	<b>0,99</b>	<b>3,66</b>	<b>0,63</b>	<b>0,63</b>	<b>3,87</b>	<b>3,69</b>
Móveis e utensílios	0,22	0,22	2,37	1,79	0,99	0,99	5,84	1,79
Aparelhos eletroeletrônicos	-0,44	-0,44	-1,16	1,53	0,02	0,02	-0,04	1,53
Consertos e manutenção	-0,15	-0,15	3,82	0,34	1,42	1,42	11,73	0,37
<b>Vestuário</b>	<b>-0,14</b>	<b>-0,14</b>	<b>2,49</b>	<b>4,67</b>	<b>0,20</b>	<b>0,20</b>	<b>2,78</b>	<b>3,94</b>
Roupas	-0,28	-0,28	1,99	3,16	0,04	0,04	1,99	2,73
Calçados e acessórios	-0,25	-0,25	1,65	1,22	0,25	0,25	1,76	1,00
Jóias e bijuterias	2,15	2,15	15,03	0,23	1,86	1,86	22,78	0,19
Tecidos e armarinho	0,66	0,66	2,24	0,05	2,38	2,38	3,07	0,03
<b>Transportes</b>	<b>1,30</b>	<b>1,30</b>	<b>5,32</b>	<b>20,63</b>	<b>2,08</b>	<b>2,08</b>	<b>5,33</b>	<b>23,76</b>
Transportes	1,30	1,30	5,32	20,63	2,08	2,08	5,33	23,76
<b>Saúde e cuidados pessoais</b>	<b>0,70</b>	<b>0,70</b>	<b>5,96</b>	<b>13,46</b>	<b>0,84</b>	<b>0,84</b>	<b>5,44</b>	<b>15,97</b>
Produtos farmacêuticos e óticos	0,32	0,32	5,32	3,69	0,61	0,61	4,70	4,33
Serviços de saúde	0,71	0,71	7,52	5,81	0,61	0,61	7,83	8,34
Cuidados pessoais	1,05	1,05	4,33	3,96	1,71	1,71	0,80	3,30
<b>Despesas pessoais</b>	<b>0,51</b>	<b>0,51</b>	<b>4,80</b>	<b>10,17</b>	<b>0,82</b>	<b>0,82</b>	<b>5,33</b>	<b>8,74</b>
Serviços pessoais	0,49	0,49	5,05	6,25	0,39	0,39	5,64	5,94
Recreação, fumo e fotografia	0,56	0,56	4,41	3,91	1,73	1,73	4,68	2,80
<b>Educação</b>	<b>0,26</b>	<b>0,26</b>	<b>6,63</b>	<b>5,94</b>	<b>0,17</b>	<b>0,17</b>	<b>6,58</b>	<b>5,45</b>
Cursos, leitura e papelaria	0,26	0,26	6,63	5,94	0,17	0,17	6,58	5,45
<b>Comunicação</b>	<b>-0,17</b>	<b>-0,17</b>	<b>2,85</b>	<b>4,71</b>	<b>-0,01</b>	<b>-0,01</b>	<b>4,35</b>	<b>5,23</b>
Comunicação	-0,17	-0,17	2,85	4,71	-0,01	-0,01	4,35	5,23

Fonte: Sistema Nacional de Índices de Preços ao Consumidor – SNIPC/IBGE

Elaboração: Coordenação de Estudos Econômicos – CEE/IJSN

Índice geral, grupo e subgrupo	Brasil				Grande Vitória (ES)			
	No mês	Acumulado no ano	Acumulado em 12 meses	Peso no mês	No mês	Acumulado no ano	Acumulado em 12 meses	Peso no mês
<b>Índice geral</b>	<b>0,00</b>	<b>0,00</b>	<b>4,17</b>	<b>100,00</b>	<b>0,02</b>	<b>0,02</b>	<b>3,88</b>	<b>100,00</b>
<b>Alimentação e bebidas</b>	<b>0,99</b>	<b>0,99</b>	<b>7,04</b>	<b>24,73</b>	<b>1,57</b>	<b>1,57</b>	<b>6,37</b>	<b>20,90</b>
Alimentação no domicílio	1,07	1,07	7,18	19,29	1,36	1,36	6,11	16,60
Alimentação fora do domicílio	0,70	0,70	6,55	5,45	2,40	2,40	7,39	4,30
<b>Habitação</b>	<b>-3,46</b>	<b>-3,46</b>	<b>-0,87</b>	<b>17,05</b>	<b>-4,50</b>	<b>-4,50</b>	<b>-2,44</b>	<b>18,52</b>
Encargos e manutenção	0,87	0,87	3,93	10,38	0,72	0,72	4,42	11,08
Combustíveis e energia	-10,19	-10,19	-8,28	6,67	-12,28	-12,28	-12,31	7,44
<b>Artigos de residência</b>	<b>-0,06</b>	<b>-0,06</b>	<b>1,11</b>	<b>4,45</b>	<b>0,54</b>	<b>0,54</b>	<b>3,81</b>	<b>4,50</b>
Móveis e utensílios	0,30	0,30	2,64	2,08	0,66	0,66	6,55	2,15
Aparelhos eletroeletrônicos	-0,39	-0,39	-1,00	1,95	0,40	0,40	0,70	2,08
Consertos e manutenção	-0,31	-0,31	3,65	0,42	0,58	0,58	7,35	0,27
<b>Vestuário</b>	<b>-0,11</b>	<b>-0,11</b>	<b>2,44</b>	<b>5,52</b>	<b>0,05</b>	<b>0,05</b>	<b>2,41</b>	<b>4,90</b>
Roupas	-0,24	-0,24	2,11	3,72	-0,03	-0,03	1,87	3,49
Calçados e acessórios	-0,12	-0,12	1,77	1,53	0,07	0,07	1,43	1,17
Jóias e bijuterias	1,87	1,87	14,42	0,21	1,01	1,01	18,91	0,21
Tecidos e armarinho	0,76	0,76	2,08	0,06	2,12	2,12	2,52	0,03
<b>Transportes</b>	<b>1,13</b>	<b>1,13</b>	<b>5,05</b>	<b>19,40</b>	<b>1,54</b>	<b>1,54</b>	<b>5,75</b>	<b>20,23</b>
Transportes	1,13	1,13	5,05	19,40	1,54	1,54	5,75	20,23
<b>Saúde e cuidados pessoais</b>	<b>0,78</b>	<b>0,78</b>	<b>5,40</b>	<b>11,69</b>	<b>1,00</b>	<b>1,00</b>	<b>4,60</b>	<b>14,01</b>
Produtos farmacêuticos e óticos	0,37	0,37	5,53	3,19	0,65	0,65	5,29	4,29
Serviços de saúde	0,74	0,74	7,16	3,08	0,66	0,66	8,16	4,99
Cuidados pessoais	1,04	1,04	4,35	5,42	1,66	1,66	0,55	4,72
<b>Despesas pessoais</b>	<b>0,49</b>	<b>0,49</b>	<b>5,37</b>	<b>7,84</b>	<b>0,49</b>	<b>0,49</b>	<b>6,54</b>	<b>7,05</b>
Serviços pessoais	0,59	0,59	5,80	4,41	0,34	0,34	6,65	4,62
Recreação, fumo e fotografia	0,37	0,37	4,81	3,43	0,79	0,79	6,32	2,42
<b>Educação</b>	<b>0,30</b>	<b>0,30</b>	<b>6,51</b>	<b>4,38</b>	<b>0,25</b>	<b>0,25</b>	<b>6,00</b>	<b>3,87</b>
Cursos, leitura e papelaria	0,30	0,30	6,51	4,38	0,25	0,25	6,00	3,87
<b>Comunicação</b>	<b>-0,17</b>	<b>-0,17</b>	<b>2,60</b>	<b>4,94</b>	<b>-0,01</b>	<b>-0,01</b>	<b>4,08</b>	<b>6,02</b>
Comunicação	-0,17	-0,17	2,60	4,94	-0,01	-0,01	4,08	6,02

Fonte: Sistema Nacional de Índices de Preços ao Consumidor – SNIPC/IBGE

Elaboração: Coordenação de Estudos Econômicos – CEE/IJSN

# Gráfico 1

Varição (%) mensal do IPCA e do INPC  
na Grande Vitória  
Janeiro/2025

Índice de Preço na RMGV | Jan/2025

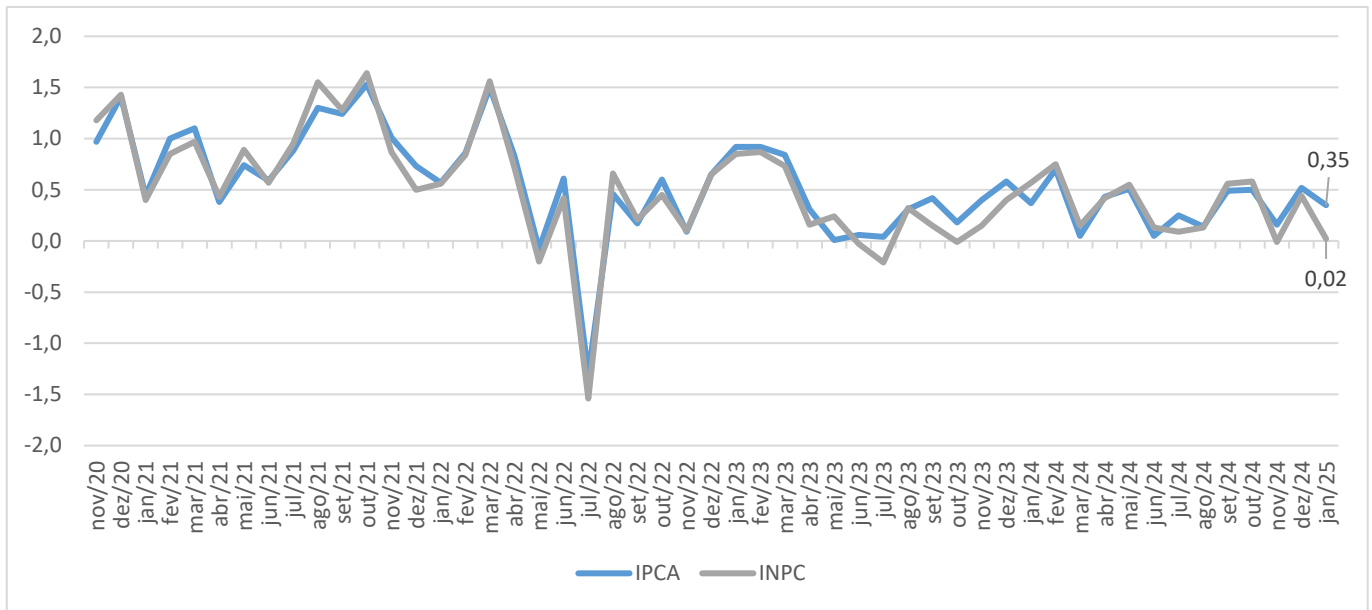

Fonte: Sistema Nacional de Índices de Preços ao Consumidor – SNIPC/IBGE  
Elaboração: Coordenação de Estudos Econômicos – CEE/IJSN

# Gráfico 2

Varição (%) mensal – Brasil, regiões metropolitanas e municípios  
IPCA – Janeiro/2025

Índice de Preço na RMGV | Jan/2025

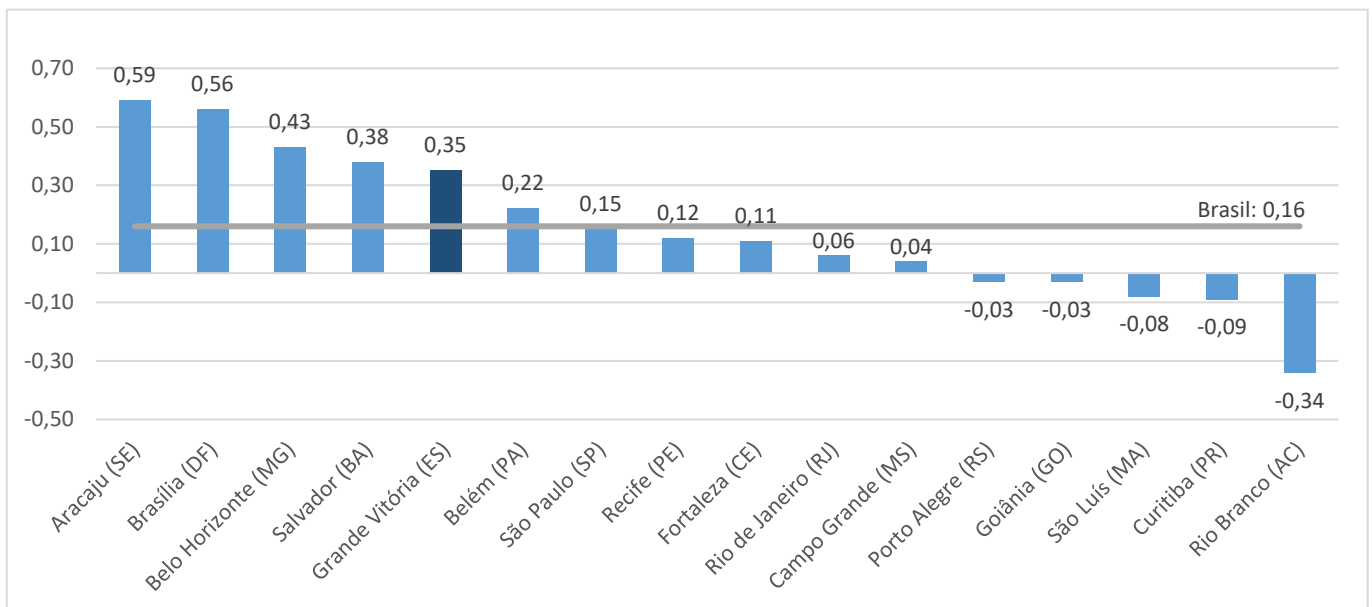

Fonte: Sistema Nacional de Índices de Preços ao Consumidor – SNIPC/IBGE  
Elaboração: Coordenação de Estudos Econômicos – CEE/IJSN



# Gráfico 3

## Produtos e serviços com as maiores variações (%) de preço na Grande Vitória IPCA – Janeiro/2025

Índice de Preço na RMGV | Jan/2025

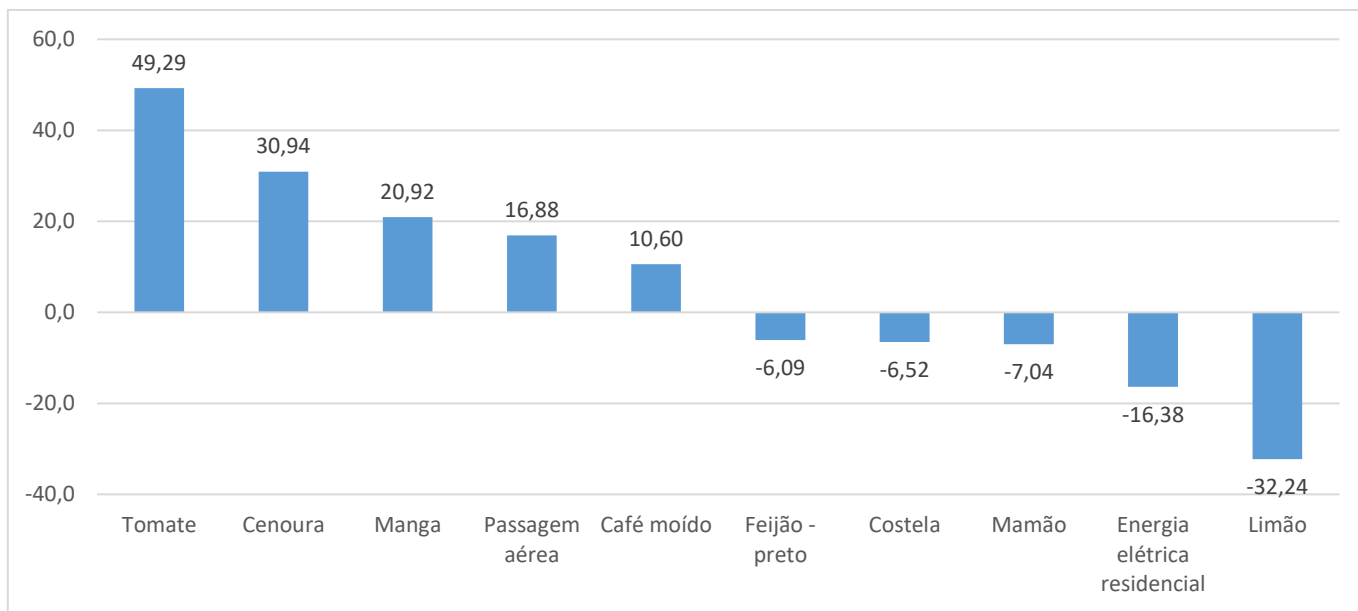

Fonte: Sistema Nacional de Índices de Preços ao Consumidor – SNIPC/IBGE  
Elaboração: Coordenação de Estudos Econômicos – CEE/IJSN

# Gráfico 4

## Variação (%) acumulada em 12 meses – Brasil, regiões metropolitanas e municípios IPCA – Janeiro/2025

Índice de Preço na RMGV | Jan/2025

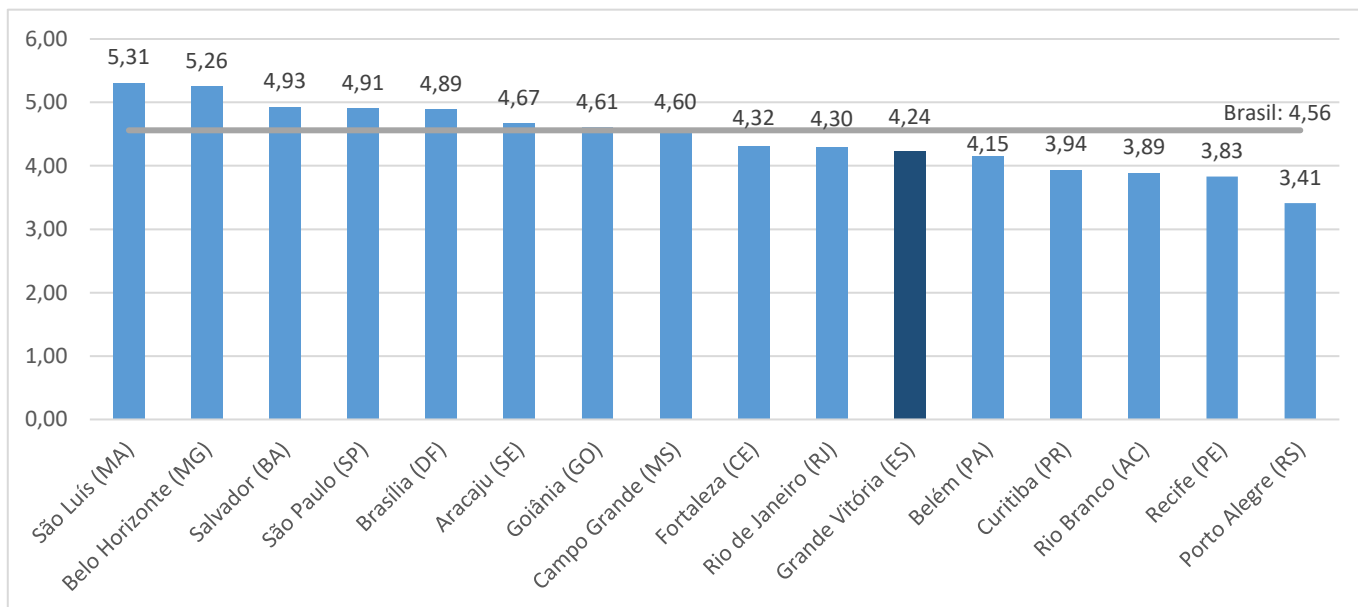

Fonte: Sistema Nacional de Índices de Preços ao Consumidor – SNIPC/IBGE  
Elaboração: Coordenação de Estudos Econômicos – CEE/IJSN



# Gráfico 5

Índice de Preço na RMGV | Jan/2025

Variação (%) mensal – Brasil, regiões metropolitanas e municípios  
INPC – Janeiro/2025

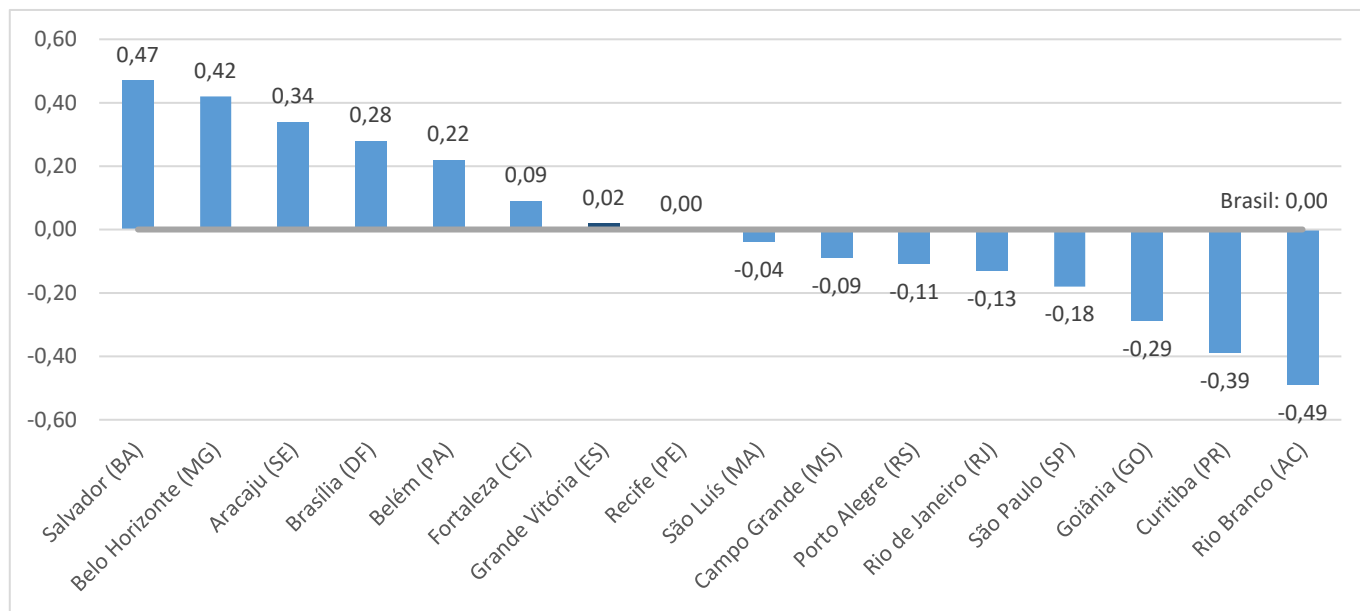

Fonte: Sistema Nacional de Índices de Preços ao Consumidor – SNIPC/IBGE  
Elaboração: Coordenação de Estudos Econômicos – CEE/IJSN

# Gráfico 6

Índice de Preço na RMGV | Jan/2025

Variação (%) acumulado em 12 meses – Brasil, regiões metropolitanas e municípios  
INPC – Janeiro/2025

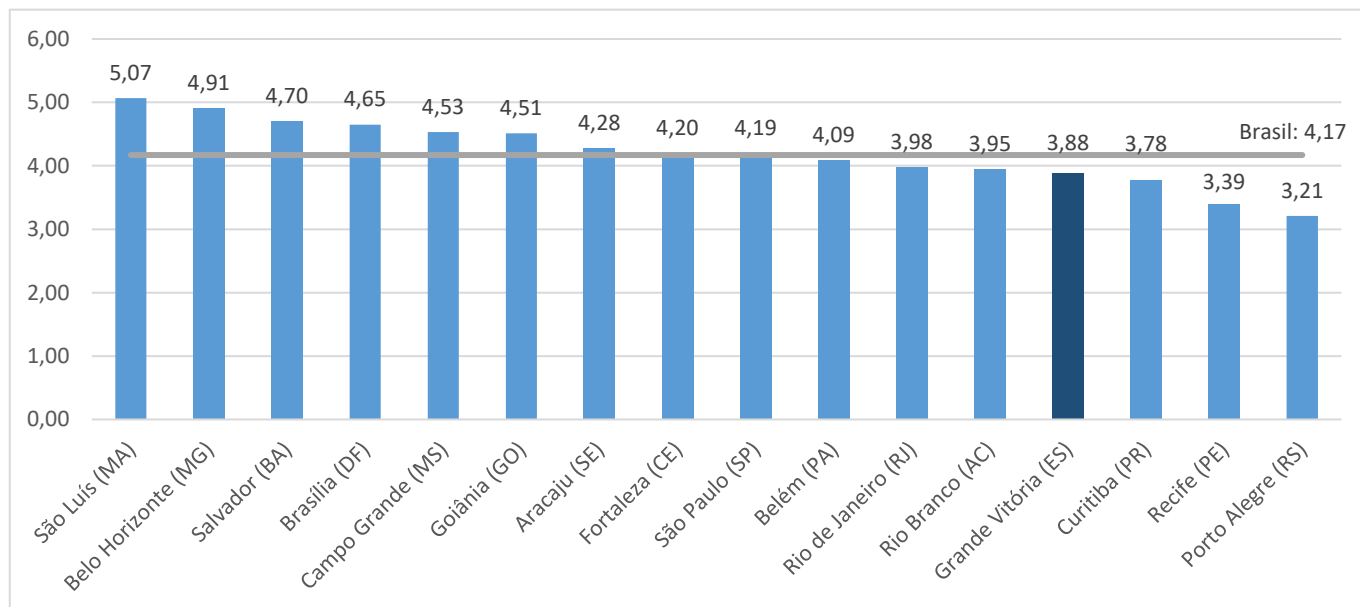

Fonte: Sistema Nacional de Índices de Preços ao Consumidor – SNIPC/IBGE  
Elaboração: Coordenação de Estudos Econômicos – CEE/IJSN

