



# Balança Comercial Preliminar Janeiro/2024

*O comércio exterior capixaba totalizou US\$ 2,00 bilhões em janeiro de 2024, queda de -0,91% frente ao mês imediatamente anterior, enquanto o Brasil registrou uma queda de -1,54%, no mesmo período. Na comparação interanual, todavia, houve incremento de +53,25% no Espírito Santo e +9,69% no país.*

Em janeiro de 2024, o comércio exterior capixaba atingiu US\$ 2,00 bilhões, variação de -0,91% frente ao mês imediatamente anterior. O resultado veio de uma contração de -13,10% nas importações, enquanto as exportações cresceram +14,83%, no período. No Brasil, as exportações caíram -6,15%, enquanto as importações aumentaram +5,27%, resultando em uma variação de -1,54% na corrente de comércio, na mesma base de comparação (Tabela 1, Tabela 2, Gráfico 1 e Gráfico 2).

Na comparação com janeiro de 2023, o comércio exterior cresceu +53,25%, no Espírito Santo, derivado de uma alta de +72,07% nas exportações e +37,82% nas importações. No Brasil, no mesmo período, o crescimento das exportações foi da ordem de +18,51%, enquanto as importações variaram -0,11%, resultando em +9,69% na corrente de comércio (Tabela 2).

No acumulado dos doze meses, até janeiro de 2024, o comércio exterior do estado totalizou US\$ 20,0 bilhões, incremento de +7,37% frente aos doze meses antecedentes. O resultado decorreu de um crescimento de +9,39% nas exportações e +5,45% nas importações (Tabela 2 e Gráfico 3).

Já no Brasil, a corrente de comércio, em 12 meses, totalizou US\$ 584,7 bilhões, queda de -4,22% frente aos 12 meses anteriores. Essa queda derivou de uma contração de -11,90% nas importações, enquanto as exportações cresceram +2,01%, no período. (Tabela 2 e Gráfico 4).

# Tabela 1

## Exportações, Importações, Saldo Comercial e Corrente de Comércio – Espírito Santo e Brasil – US\$ milhões

Meses de 2023 e 2024

Balança Comercial Preliminar | Jan/2024

	Espírito Santo				Brasil			
	Exportação	Importação	Saldo comercial	Corrente de comércio	Exportação	Importação	Saldo comercial	Corrente de comércio
jan/23	587,24	716,36	-129,12	1.303,60	22.796,01	20.511,17	2.284,85	43.307,18
fev/23	513,65	558,97	-45,31	1.072,62	20.241,63	17.669,84	2.571,79	37.911,46
mar/23	862,51	842,84	19,66	1.705,35	32.822,91	22.071,63	10.751,28	54.894,54
abr/23	676,45	740,96	-64,51	1.417,42	27.100,30	19.145,98	7.954,32	46.246,29
mai/23	874,79	803,73	71,06	1.678,53	32.666,14	21.688,30	10.977,84	54.354,44
jun/23	1.152,64	713,77	438,87	1.866,41	29.600,31	19.523,55	10.076,76	49.123,86
jul/23	793,41	850,97	-57,56	1.644,38	28.300,07	20.121,01	8.179,06	48.421,09
ago/23	808,39	714,97	93,42	1.523,37	31.101,09	21.468,48	9.632,61	52.569,57
set/23	758,86	777,61	-18,75	1.536,47	28.713,09	19.531,51	9.181,57	48.244,60
out/23	920,58	1.002,21	-81,63	1.922,78	29.681,87	20.500,95	9.180,92	50.182,81
nov/23	705,67	947,98	-242,31	1.653,64	27.886,12	19.097,35	8.788,77	46.983,47
dez/23	879,99	1.136,18	-256,19	2.016,18	28.786,23	19.463,06	9.323,16	48.249,29
jan/24	1.010,48	987,30	23,19	1.997,78	27.016,13	20.489,55	6.526,58	47.505,69

Fonte: Secretaria de Comércio Exterior - SECEX/MDIC

Elaboração: Coordenação de Estudos Econômicos – CEE/IJSN

# Tabela 2

## Exportações, Importações, Saldo Comercial e Corrente de Comércio – Espírito Santo e Brasil

Variações %

Balança Comercial Preliminar | Jan/2024

	Exportação	Importação	Saldo comercial	Corrente de comércio
Mensal				
Brasil	↓ -6,15	↑ 5,27	↓ -30,00	↓ -1,54
Espírito Santo	↑ 14,83	↓ -13,10	↑ 109,05	↓ -0,91
Interanual				
Brasil	↑ 18,51	↓ -0,11	↑ 185,65	↑ 9,69
Espírito Santo	↑ 72,07	↑ 37,82	↑ 117,96	↑ 53,25
Acumulado no ano - Acum2024/Acum2023				
Brasil	↑ 18,51	↓ -0,11	↑ 185,65	↑ 9,69
Espírito Santo	↑ 72,07	↑ 37,82	↑ 117,96	↑ 53,25
Acumulado em 12 meses - variação 2024/2023				
Brasil	↑ 2,01	↓ -11,90	↑ 61,49	↓ -4,22
Espírito Santo	↑ 9,39	↑ 5,45	↑ 73,59	↑ 7,37

Fonte: Secretaria de Comércio Exterior - SECEX/MDIC

Elaboração: Coordenação de Estudos Econômicos – CEE/IJSN



# Gráfico 1

## Exportações, Importações, Saldo Comercial e Corrente de Comércio – Espírito Santo – US\$ milhões

Meses de 2023 e 2024

Balança Comercial Preliminar | Jan/2024

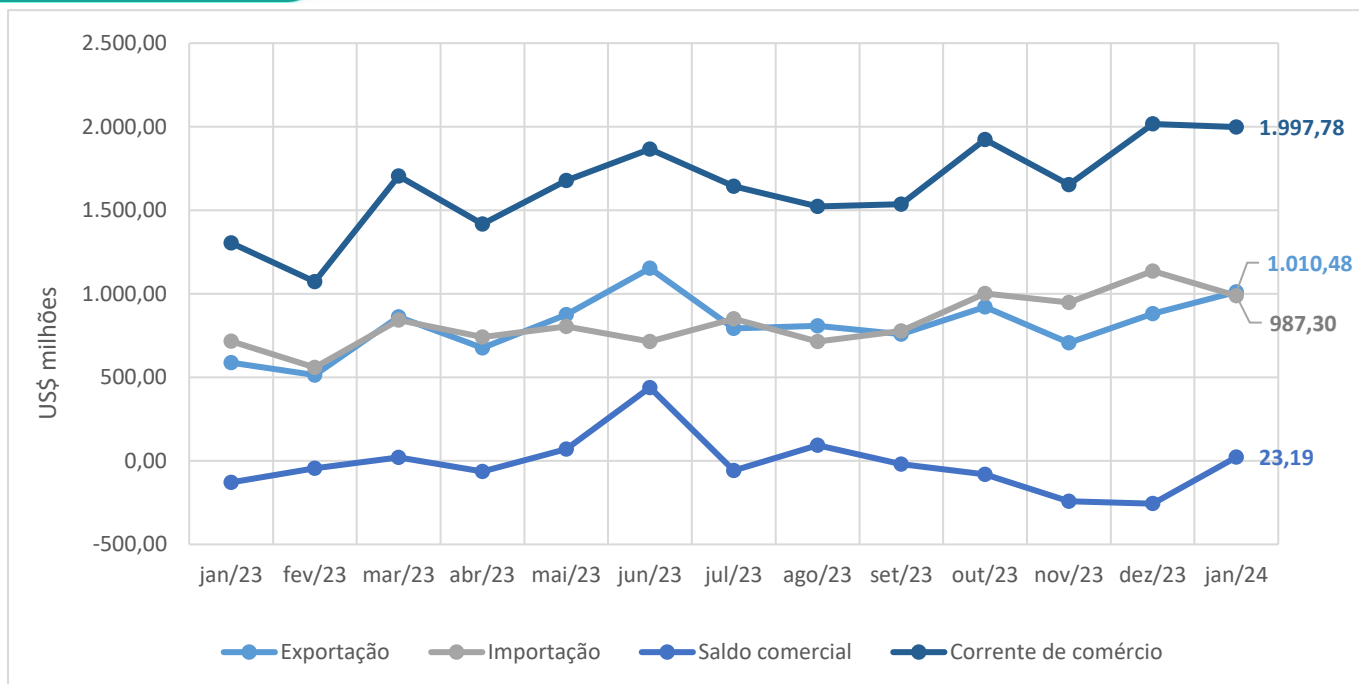

Fonte: Secretaria de Comércio Exterior - SECEX/MDIC  
Elaboração: Coordenação de Estudos Econômicos - CEE/IJSN

# Gráfico 2

## Exportações, Importações, Saldo Comercial e Corrente de Comércio – Brasil – US\$ milhões

Meses de 2023 e 2024

Balança Comercial Preliminar | Jan/2024

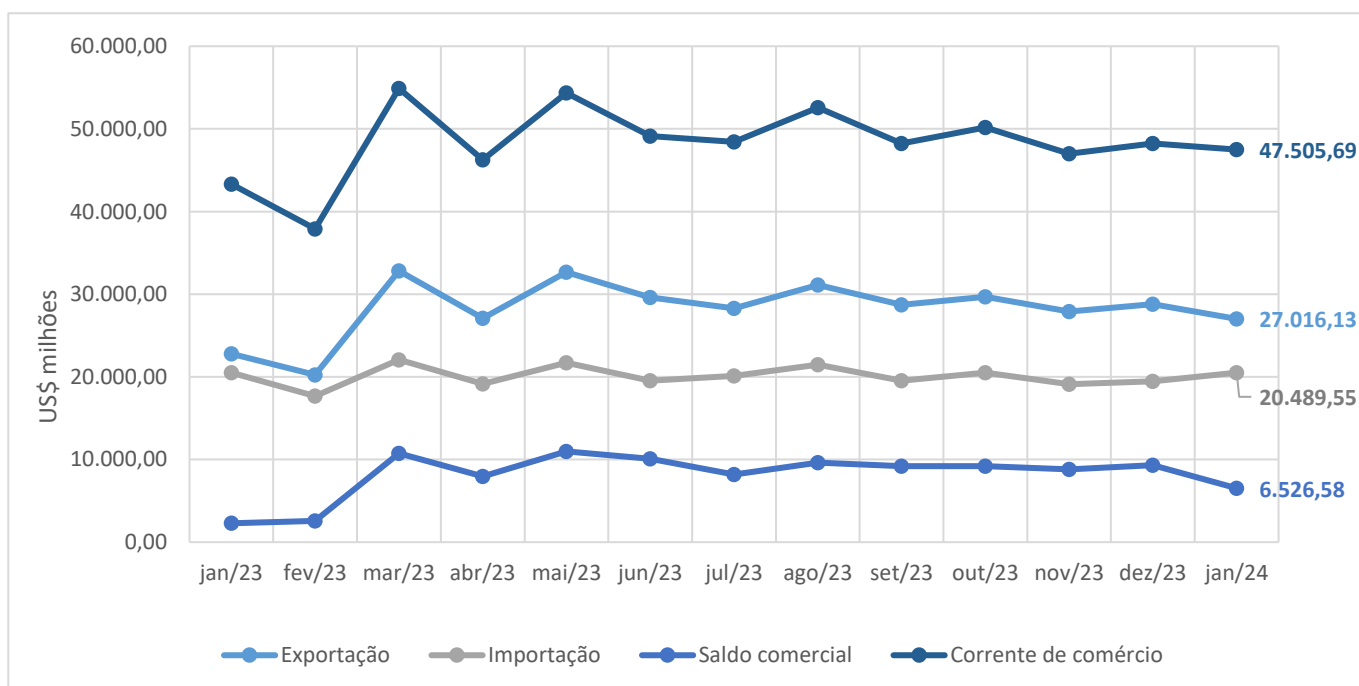

Fonte: Secretaria de Comércio Exterior - SECEX/MDIC  
Elaboração: Coordenação de Estudos Econômicos - CEE/IJSN

# Gráfico 3

Balança Comercial Preliminar | Jan/2024

## Exportações, Importações, Saldo Comercial e Corrente de Comércio – Espírito Santo – US\$ bilhões

Acumulados em 12 meses

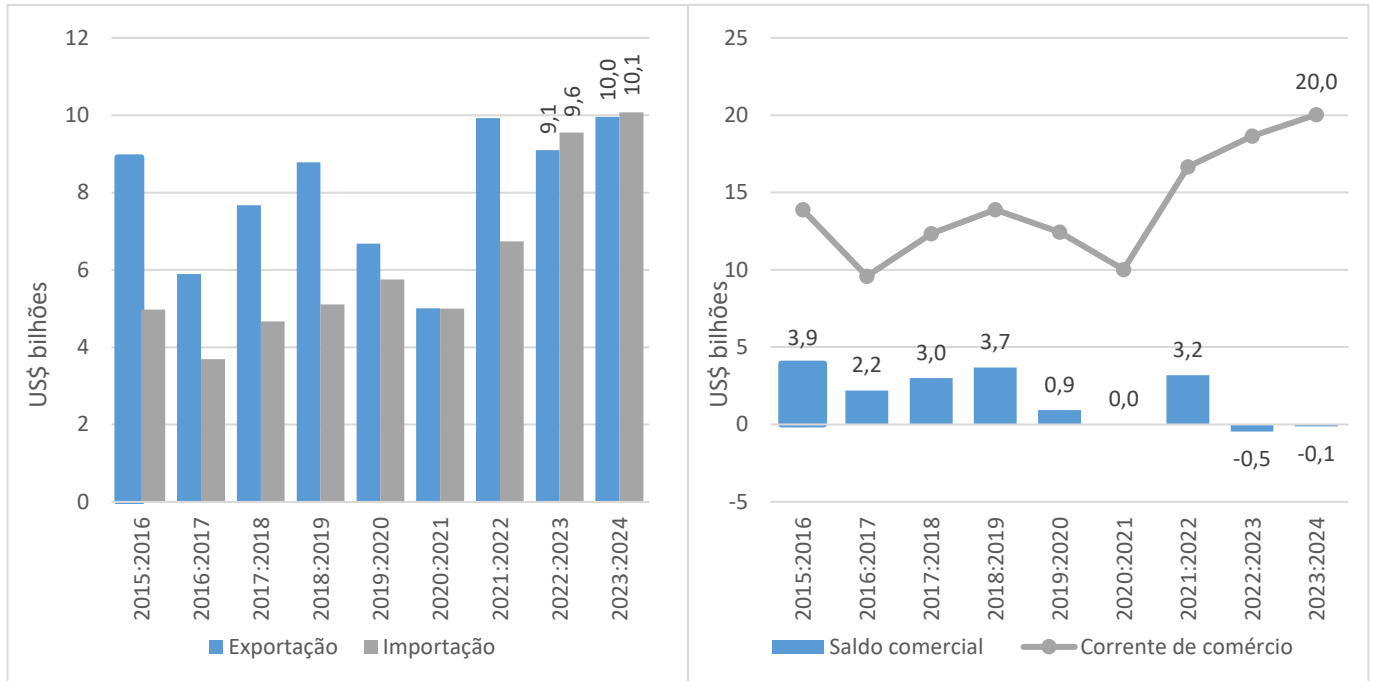

Fonte: Secretaria de Comércio Exterior - SECEX/MDIC  
Elaboração: Coordenação de Estudos Econômicos – CEE/IJSN

# Gráfico 4

Balança Comercial Preliminar | Jan/2024

## Exportações, Importações, Saldo Comercial e Corrente de Comércio – Brasil – US\$ bilhões

Acumulados em 12 meses

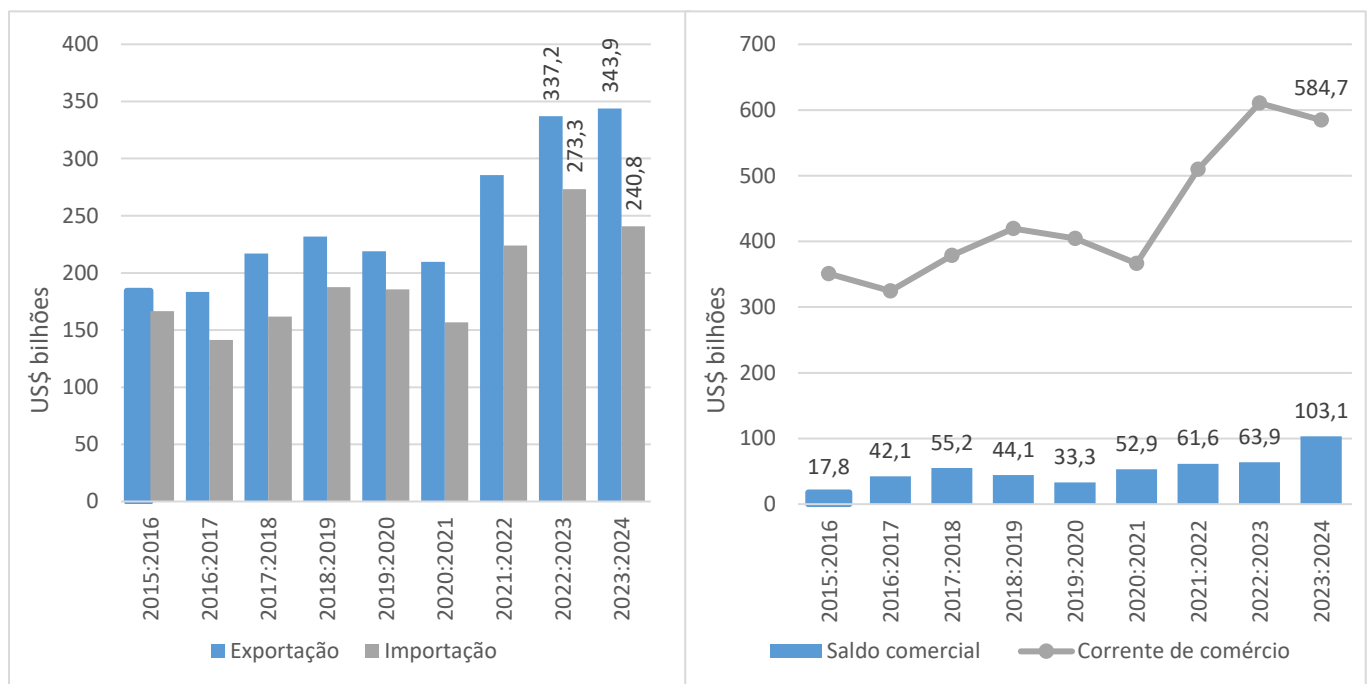

Fonte: Secretaria de Comércio Exterior - SECEX/MDIC  
Elaboração: Coordenação de Estudos Econômicos – CEE/IJSN

