



Balança Comercial Preliminar Janeiro/2022

O comércio exterior abriu o ano de 2022 em queda, tanto no Espírito Santo (-26,62%), quanto no Brasil (-11,97%), na comparação com dezembro de 2021.

Em janeiro de 2022, o comércio exterior capixaba registrou queda de -26,62%, frente ao mês antecedente, a mais forte contração, desde junho de 2020. Foram -41,46% de queda nas exportações e -5,24% nas importações, do período. O Brasil registrou diminuição de -11,97% no comércio exterior, no mesmo período, dado por -19,64% nas exportações e -2,79% nas importações (Tabela 2, Gráfico 1 e Gráfico 2).

Na comparação com janeiro de 2021, todavia, houve ganhos de +22,91% nas exportações e +49,29% nas importações capixabas, resultando em incremento de +35,59% no comércio exterior interanual. O Brasil também registrou crescimento, no período, de +31,36% nas exportações e +30,87% nas importações, implicando ganhos de +31,11% no comércio exterior, nessa base de comparação (Tabela 2).

O resultado acumulado em 12 meses, também foi de crescimento, tanto no estado (+66,11%), quanto no país (+39,06%). No Espírito Santo, as exportações acumuladas em 12 meses avançaram +97,26% e as importações +34,87%, e no Brasil foram +36,15% nas exportações e +42,95% nas importações, mas ressalva-se que essa base de comparação ainda tem forte influência dos bons resultados do comércio exterior de 2021. A trajetória do comércio exterior, tanto capixaba, quanto brasileiro, em 2022, dependerá de fatores externos dados pelas economias dos principais parceiros comerciais, como China e Estados Unidos (Tabela 2).

Tabela 1

Exportações, Importações, Saldo Comercial e Corrente de Comércio – Espírito Santo e Brasil – US\$ milhões

Meses de 2021 e 2022

Balança Comercial Preliminar | jan/2022

	Espírito Santo				Brasil			
	Exportação	Importação	Saldo comercial	Corrente de comércio	Exportação	Importação	Saldo comercial	Corrente de comércio
jan/21	469,56	434,57	34,99	904,13	14.947,63	15.167,39	-219,77	30.115,02
fev/21	474,00	395,52	78,48	869,52	16.375,29	14.539,17	1.836,12	30.914,46
mar/21	805,17	463,71	341,45	1.268,88	24.335,76	17.865,28	6.470,48	42.201,04
abr/21	717,49	487,94	229,55	1.205,43	26.059,43	16.096,32	9.963,11	42.155,76
mai/21	747,78	527,64	220,15	1.275,42	26.200,66	17.664,68	8.535,98	43.865,34
jun/21	1.005,42	589,29	416,13	1.594,71	28.257,90	17.843,61	10.414,29	46.101,50
jul/21	891,36	619,07	272,29	1.510,43	25.508,60	18.128,65	7.379,95	43.637,24
ago/21	1.086,75	505,04	581,71	1.591,79	27.216,38	19.557,28	7.659,10	46.773,65
set/21	856,87	565,88	290,98	1.422,75	24.376,13	19.975,45	4.400,68	44.351,58
out/21	780,74	542,88	237,86	1.323,63	22.602,64	20.538,92	2.063,72	43.141,56
nov/21	959,27	710,40	248,87	1.669,67	20.501,77	21.611,84	-1.110,07	42.113,61
dez/21	985,96	684,65	301,31	1.670,61	24.432,41	20.419,47	4.012,94	44.851,87
jan/22	577,13	648,78	-71,64	1.225,91	19.634,99	19.849,39	-214,40	39.484,39

Fonte: Secretaria de Comércio Exterior - SECEX/MDIC

Elaboração: Coordenação de Estudos Econômicos – CEE/IJSN

Tabela 2

Exportações, Importações, Saldo Comercial e Corrente de Comércio – Espírito Santo e Brasil

Variações %

Balança Comercial Preliminar | jan/2022

	Exportação	Importação	Saldo comercial*	Corrente de comércio
Mensal				
Brasil	↓ -19,64	↓ -2,79	↓ -4.227,34	↓ -11,97
Espírito Santo	↓ -41,46	↓ -5,24	↓ -372,96	↓ -26,62
Interanual				
Brasil	↑ 31,36	↑ 30,87	↑ 5,37	↑ 31,11
Espírito Santo	↑ 22,91	↑ 49,29	↓ -106,64	↑ 35,59
Acumulado no ano - Acum2022/Acum2021				
Brasil	↑ 31,36	↑ 30,87	↑ 5,37	↑ 31,11
Espírito Santo	↑ 22,91	↑ 49,29	↓ -106,64	↑ 35,59
Acumulado em 12 meses - variação 2022/2021				
Brasil	↑ 36,15	↑ 42,95	↑ 8.477,80	↑ 39,06
Espírito Santo	↑ 97,26	↑ 34,87	↑ 3.132,50	↑ 66,11

Fonte: Secretaria de Comércio Exterior - SECEX/MDIC

Elaboração: Coordenação de Estudos Econômicos – CEE/IJSN

*Saldo comercial: variação absoluta em US\$ milhões



Gráfico 1

Exportações, Importações, Saldo Comercial e Corrente de Comércio – Espírito Santo – US\$ milhões

Meses de 2021 e 2022

Balança Comercial Preliminar | jan/2022

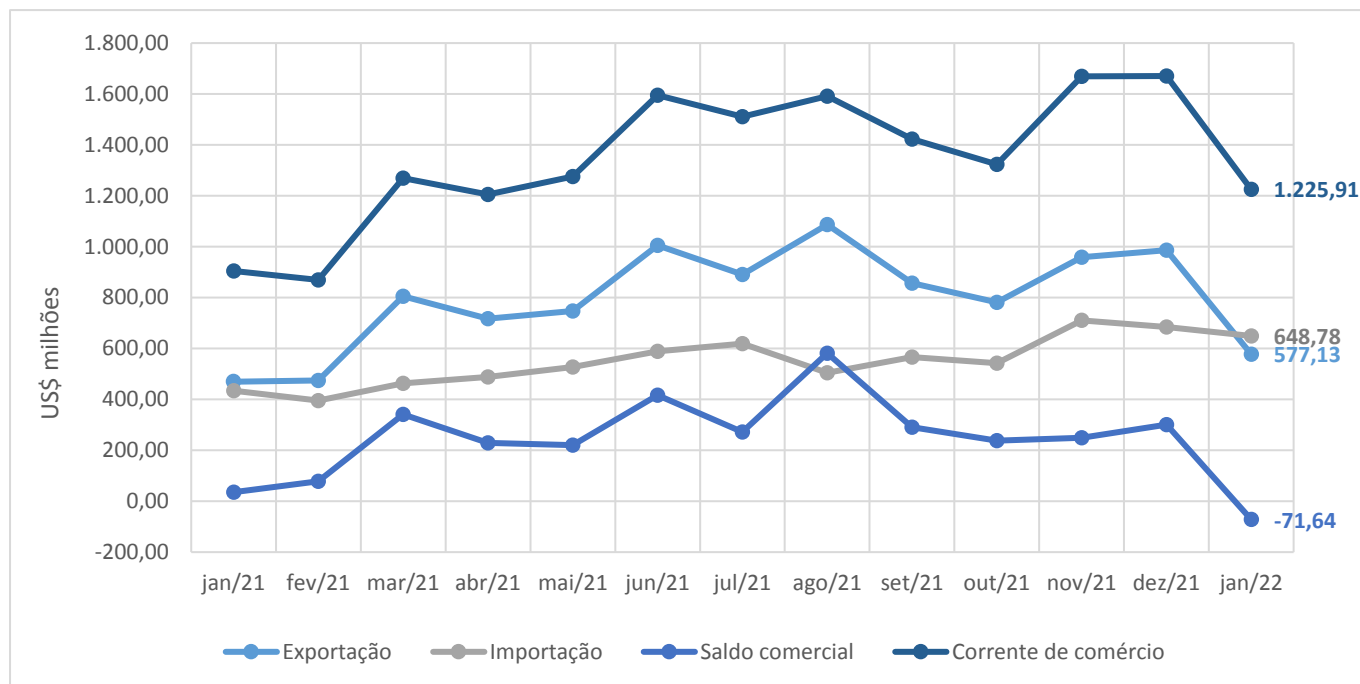

Fonte: Secretaria de Comércio Exterior - SECEX/MDIC
Elaboração: Coordenação de Estudos Econômicos - CEE/IJSN

Gráfico 2

Exportações, Importações, Saldo Comercial e Corrente de Comércio – Brasil – US\$ milhões

Meses de 2021 e 2022

Balança Comercial Preliminar | jan/2022

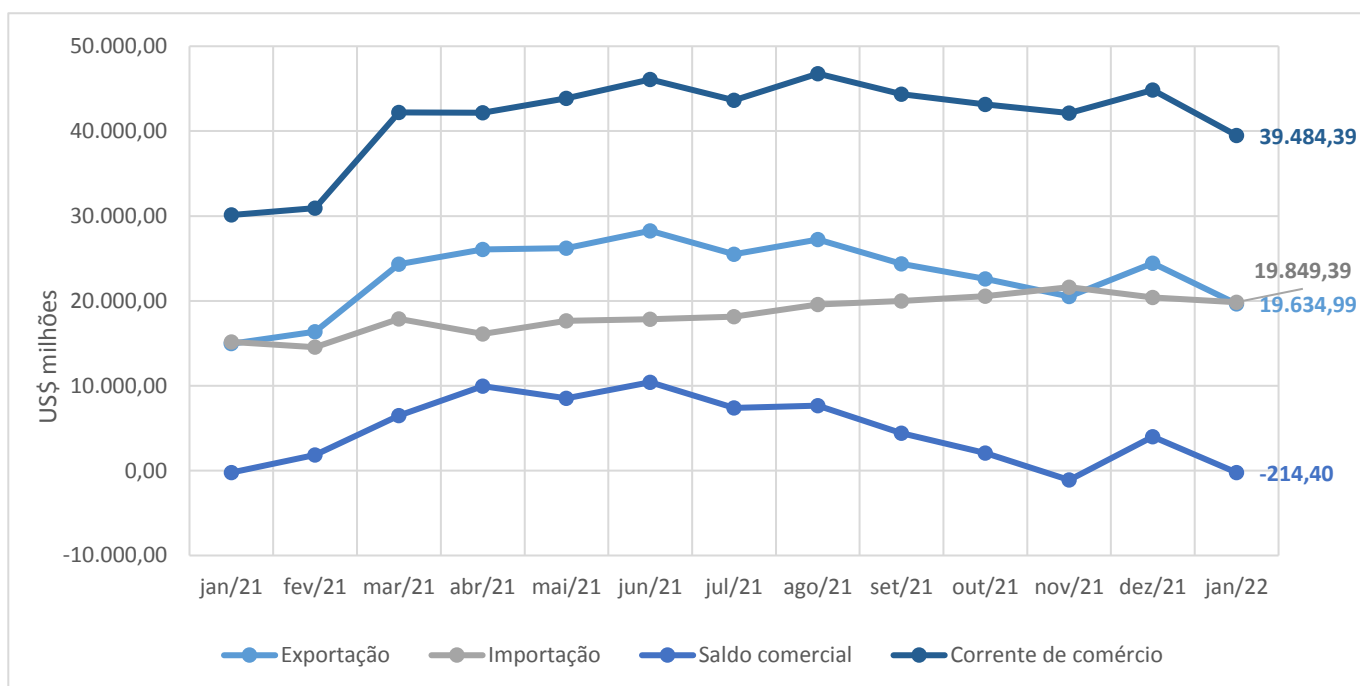

Fonte: Secretaria de Comércio Exterior - SECEX/MDIC
Elaboração: Coordenação de Estudos Econômicos - CEE/IJSN



Gráfico 3

Balança Comercial Preliminar | jan/2022

Exportações, Importações, Saldo Comercial e Corrente de Comércio – Espírito Santo – US\$ bilhões

Acumulados em 12 meses

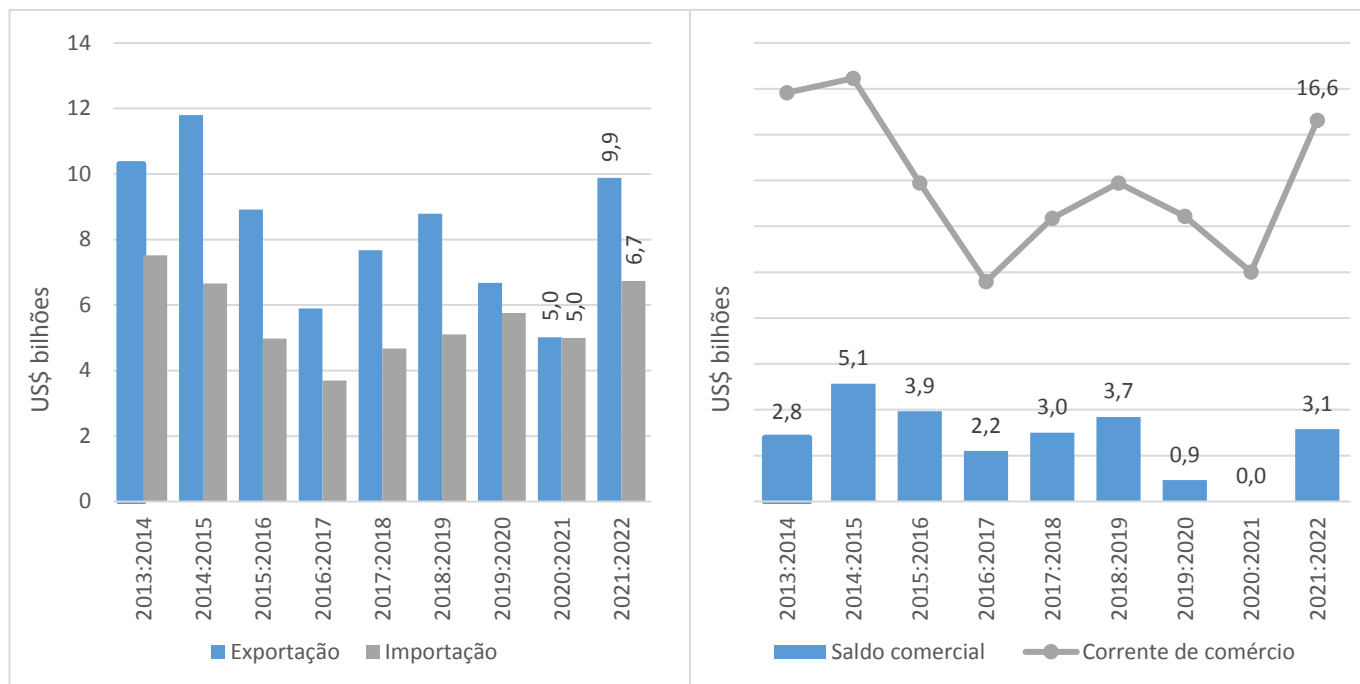

Fonte: Secretaria de Comércio Exterior - SECEX/MDIC
Elaboração: Coordenação de Estudos Econômicos - CEE/IJSN

Gráfico 4

Balança Comercial Preliminar | jan/2022

Exportações, Importações, Saldo Comercial e Corrente de Comércio – Brasil – US\$ bilhões

Acumulados em 12 meses

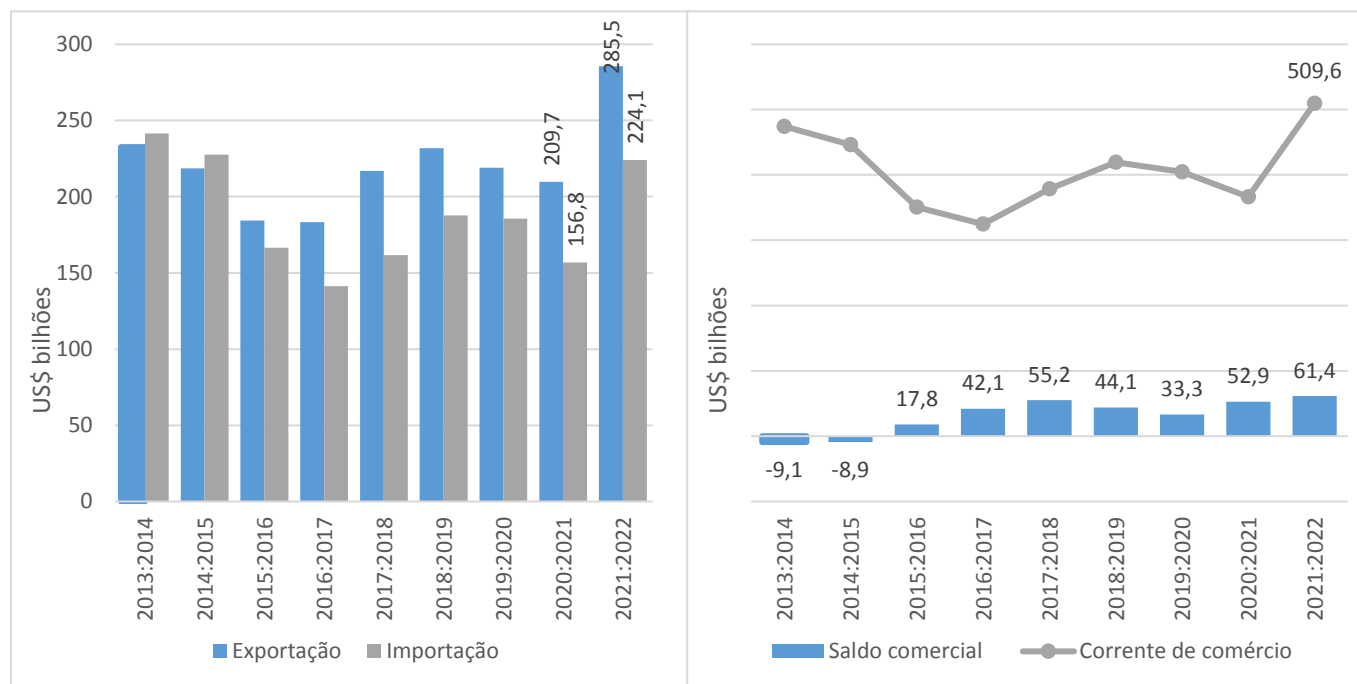

Fonte: Secretaria de Comércio Exterior - SECEX/MDIC
Elaboração: Coordenação de Estudos Econômicos - CEE/IJSN

