



# Balança Comercial Preliminar Janeiro/2021

*O comércio exterior capixaba entrou no ano de 2021 com perda de -22,49% frente ao mês imediatamente anterior. No Brasil também houve recuo (-16,66%), no mesmo período.*

Em janeiro de 2021, o comércio exterior apresentou contração de -22,49% contra o mês imediatamente anterior, fortemente influenciado pela contração das importações, que registraram baixa de -36,51%, enquanto as exportações também recuavam, mas em magnitude inferior, de -2,61%, nesse período. Na comparação com janeiro de 2020, o comércio exterior capixaba apresentou queda de -5,68%, devido à retração de -11,39% nas importações, enquanto as exportações do período registravam variação de +0,30% (Tabela 2 e Gráfico 1).

O comércio exterior do país também apresentou retração em janeiro de 2021 frente ao mês imediatamente anterior (-16,66%), influenciado tanto pelas exportações (-19,83%) quanto pelas importações (-13,47%). Já na comparação entre janeiro de 2021 com janeiro de 2020, o comércio exterior brasileiro registrou variação de +0,23%, enquanto as exportações cresciam +2,18% e as importações caíam -1,51% (Tabela 2 e Gráfico 2).

No acumulado em 12 meses, até janeiro de 2021, frente aos 12 meses imediatamente anteriores, o comércio exterior apresentou variação negativa tanto no Espírito Santo (-23,04%) quanto no Brasil (-7,55%). A contração mais forte, nesse período, aconteceu nas exportações capixabas (-39,12%) que passaram de US\$ 8,4 bilhões para US\$ 5,1 bilhões. As importações do estado também apresentaram queda, no período, mas em magnitude menor (-1,40%), passando de US\$ 6,3 bilhões para US\$ 6,2 bilhões. No Brasil, o resultado negativo foi mais impactado pelas importações (-10,41%) que passaram de US\$ 177,1 bilhões para US\$ 158,7 bilhões, enquanto as exportações caíam (-5,26%) de US\$ 221,9 bilhões para US\$ 210,2 bilhões (Tabela 2, Gráfico 3 e Gráfico 4).

# Tabela 1

## Exportações, Importações, Saldo Comercial e Corrente de Comércio – Espírito Santo e Brasil – US\$ milhões

Meses de 2020 e 2021

Balança Comercial Preliminar | jan/2021

|        | Espírito Santo |            |                 |                      | Brasil     |            |                 |                      |
|--------|----------------|------------|-----------------|----------------------|------------|------------|-----------------|----------------------|
|        | Exportação     | Importação | Saldo comercial | Corrente de comércio | Exportação | Importação | Saldo comercial | Corrente de comércio |
| jan/20 | 474,09         | 495,71     | -21,62          | 969,80               | 14.491,41  | 16.178,21  | -1.686,79       | 30.669,62            |
| fev/20 | 400,04         | 374,89     | 25,15           | 774,94               | 15.582,43  | 13.257,30  | 2.325,13        | 28.839,72            |
| mar/20 | 596,09         | 444,53     | 151,56          | 1.040,62             | 18.347,55  | 14.515,73  | 3.831,82        | 32.863,28            |
| abr/20 | 424,53         | 645,44     | -220,91         | 1.069,97             | 17.612,18  | 11.611,06  | 6.001,13        | 29.223,24            |
| mai/20 | 401,44         | 764,16     | -362,72         | 1.165,59             | 17.527,07  | 13.391,06  | 4.136,01        | 30.918,12            |
| jun/20 | 363,29         | 435,78     | -72,50          | 799,07               | 17.515,50  | 10.449,28  | 7.066,22        | 27.964,77            |
| jul/20 | 377,74         | 473,58     | -95,84          | 851,32               | 19.453,56  | 11.507,64  | 7.945,92        | 30.961,19            |
| ago/20 | 434,58         | 572,37     | -137,79         | 1.006,94             | 17.481,75  | 11.132,25  | 6.349,50        | 28.613,99            |
| set/20 | 426,57         | 477,55     | -50,99          | 904,12               | 18.262,25  | 12.296,50  | 5.965,76        | 30.558,75            |
| out/20 | 410,47         | 416,20     | -5,72           | 826,67               | 17.704,35  | 12.383,79  | 5.320,57        | 30.088,14            |
| nov/20 | 332,94         | 437,89     | -104,95         | 770,82               | 17.429,30  | 13.800,18  | 3.629,12        | 31.229,48            |
| dez/20 | 488,26         | 691,88     | -203,62         | 1.180,14             | 18.471,04  | 18.414,32  | 56,72           | 36.885,36            |
| jan/21 | 475,51         | 439,25     | 36,26           | 914,75               | 14.807,70  | 15.933,19  | -1.125,49       | 30.740,89            |

Fonte: Secretaria de Comércio Exterior - SECEX/MDIC

Elaboração: Coordenação de Estudos Econômicos – CEE/IJSN

# Tabela 2

## Exportações, Importações, Saldo Comercial e Corrente de Comércio – Espírito Santo e Brasil

Variações %

Balança Comercial Preliminar | jan/2021

|  | Exportação | Importação | Saldo comercial* | Corrente de comércio |
|--|------------|------------|------------------|----------------------|
| Mensal                                     |            |            |                  |                      |
| Brasil                                     | ↓ -19,83   | ↓ -13,47   | ↓ -1.182,20      | ↓ -16,66             |
| Espírito Santo                             | ↓ -2,61    | ↓ -36,51   | ↑ 239,88         | ↓ -22,49             |
| Interanual                                 |            |            |                  |                      |
| Brasil                                     | ↑ 2,18     | ↓ -1,51    | ↑ 561,31         | ↑ 0,23               |
| Espírito Santo                             | ↑ 0,30     | ↓ -11,39   | ↑ 57,88          | ↓ -5,68              |
| Acumulado no ano - Acum2020/Acum2019       |            |            |                  |                      |
| Brasil                                     | ↑ 2,18     | ↓ -1,51    | ↑ 561,31         | ↑ 0,23               |
| Espírito Santo                             | ↑ 0,30     | ↓ -11,39   | ↑ 57,88          | ↓ -5,68              |
| Acumulado em 12 meses - variação 2020/2019 |            |            |                  |                      |
| Brasil                                     | ↓ -5,26    | ↓ -10,41   | ↑ 15,13          | ↓ -7,55              |
| Espírito Santo                             | ↓ -39,12   | ↓ -1,40    | ↓ -148,06        | ↓ -23,04             |

Fonte: Secretaria de Comércio Exterior - SECEX/MDIC

Elaboração: Coordenação de Estudos Econômicos – CEE/IJSN

\*Saldo comercial: variação absoluta em US\$ milhões



Balança Comercial Preliminar | Janeiro/2021

Resenha de Conjuntura | IJSN | Ano XIV | Número 15 | Divulgação: fev/2021

# Gráfico 1

## Exportações, Importações, Saldo Comercial e Corrente de Comércio – Espírito Santo – US\$ milhões

Meses de 2020 e 2021

Balança Comercial Preliminar | jan/2021

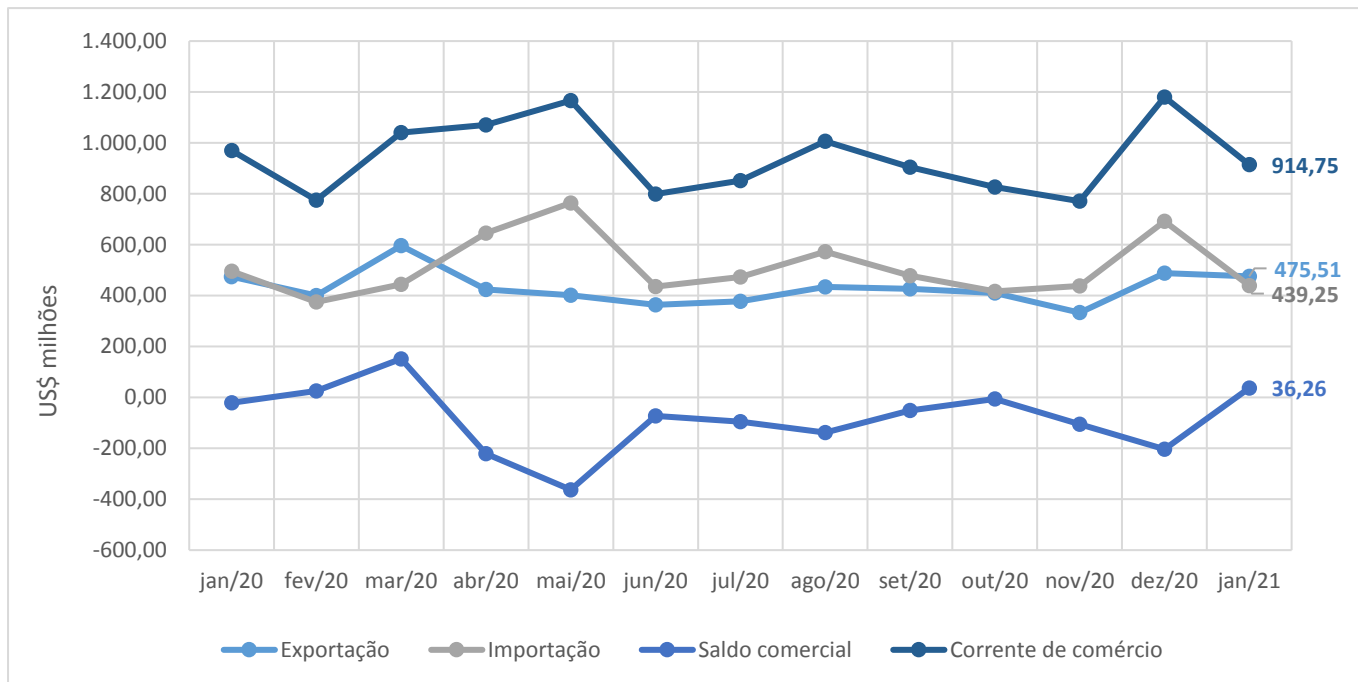

Fonte: Secretaria de Comércio Exterior - SECEX/MDIC  
Elaboração: Coordenação de Estudos Econômicos - CEE/IJSN

# Gráfico 2

## Exportações, Importações, Saldo Comercial e Corrente de Comércio – Brasil – US\$ milhões

Meses de 2020 e 2021

Balança Comercial Preliminar | jan/2021

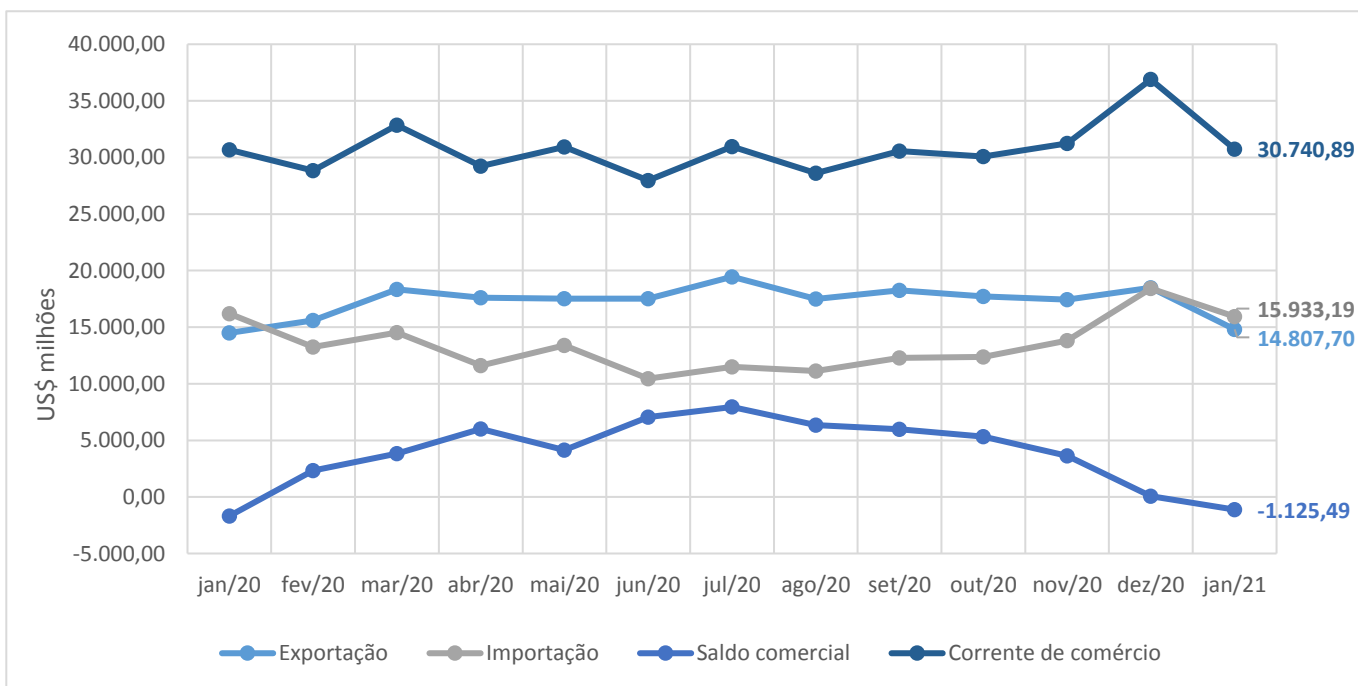

Fonte: Secretaria de Comércio Exterior - SECEX/MDIC  
Elaboração: Coordenação de Estudos Econômicos - CEE/IJSN

# Gráfico 3

Balança Comercial Preliminar | jan/2021

## Exportações, Importações, Saldo Comercial e Corrente de Comércio – Espírito Santo – US\$ bilhões

Acumulados em 12 meses

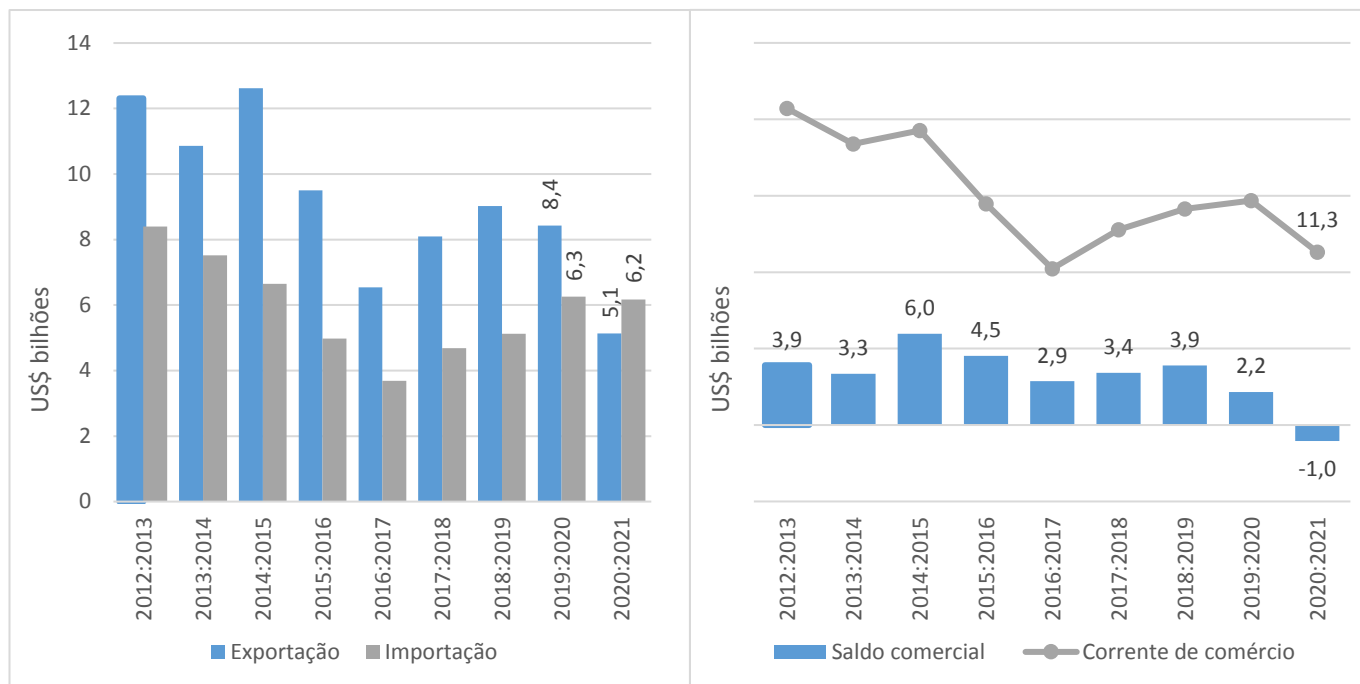

Fonte: Secretaria de Comércio Exterior - SECEX/MDIC  
Elaboração: Coordenação de Estudos Econômicos - CEE/IJSN

# Gráfico 4

Balança Comercial Preliminar | jan/2021

## Exportações, Importações, Saldo Comercial e Corrente de Comércio – Brasil – US\$ bilhões

Acumulados em 12 meses

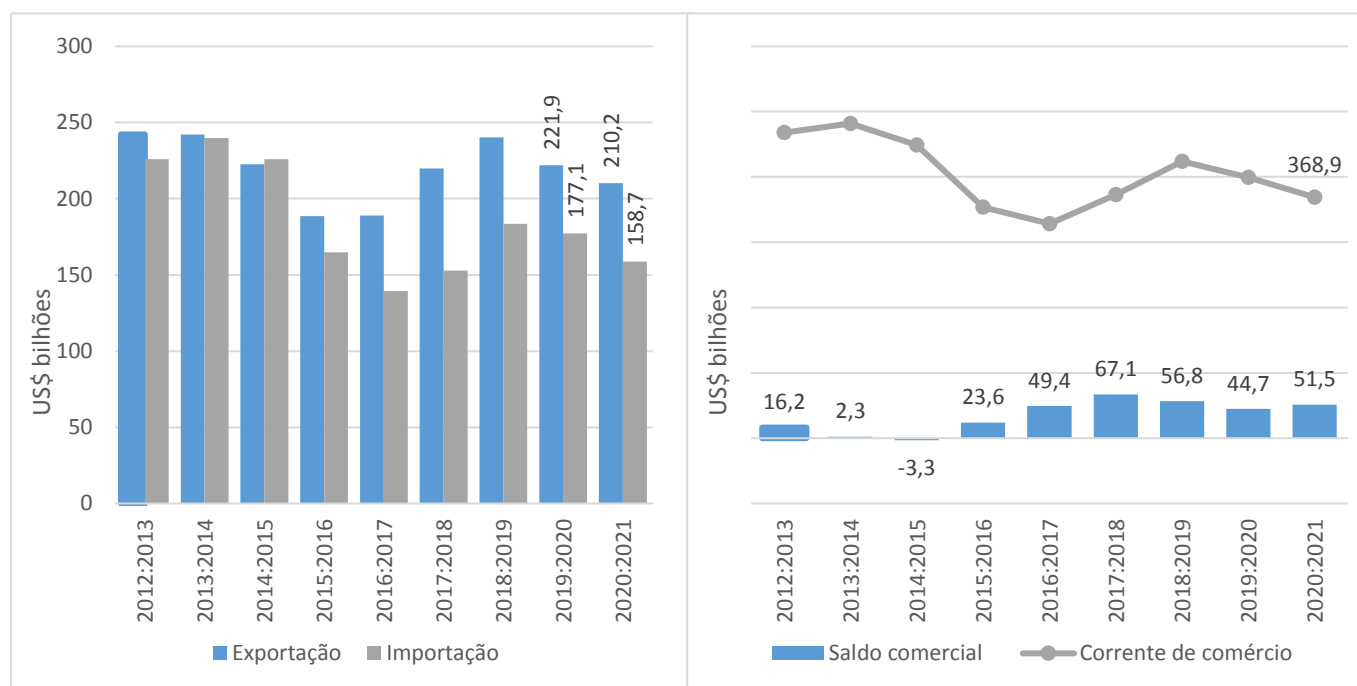

Fonte: Secretaria de Comércio Exterior - SECEX/MDIC  
Elaboração: Coordenação de Estudos Econômicos - CEE/IJSN

