



Balança Comercial Preliminar Janeiro/2020

O comércio exterior capixaba iniciou o ano de 2020 em queda de -11,86% em janeiro, na comparação com o último mês de 2019 e -28,43% contra mesmo mês do ano passado.

O primeiro mês de 2020 foi de resultado ruim para o comércio exterior. No Espírito Santo houve retração de -11,86% na comparação com o mês imediatamente anterior, em função da redução de -16,75% nas exportações e -6,63% nas importações; e -28,43% frente a janeiro de 2019, devido à queda de -43,95% nas exportações e -2,67% nas importações do estado (Tabela 1, Tabela 2 e Gráfico 1).

No Brasil, em janeiro de 2020, houve contração de apenas -1,43% na corrente de comércio, na comparação com dezembro de 2019, uma vez que a diminuição nas exportações (-21,96%), foi em parte estancada pelo crescimento nas importações (+28,82%) do período. Já no confronto com o mesmo mês do ano anterior, o decréscimo do comércio exterior brasileiro foi de -10,98%, com queda tanto nas exportações (-19,79%) quanto nas importações (-1,30%) (Tabela 1, Tabela 2 e Gráfico 2).

No acumulado em 12 meses, embora as exportações capixabas tenham retraído -6,61%, o crescimento das importações do estado (+22,29%) garantiu uma alta de +3,85% no comércio exterior (Tabela 2). Dessa forma, a tendência da corrente de comércio permaneceu em ascendência, como se verifica no Gráfico 3, pelo terceiro ano consecutivo.

Já no Brasil, o resultado do período acumulado de 12 meses foi uma redução de -5,83%, com as exportações reportando -7,67% de queda e as importações -3,42% (tabela 2). Dessa forma, a tendência de alta da corrente de comércio brasileira, observada entre 2017 e 2019, foi revertida para queda, como demonstra o Gráfico 4.

Tabela 1

Exportações, Importações, Saldo Comercial e Corrente de Comércio – Espírito Santo e Brasil – US\$ milhões

Janeiro/2019 a janeiro/2020

Balança Comercial Preliminar | Jan/2020

	Espírito Santo				Brasil			
	Exportação	Importação	Saldo comercial	Corrente de comércio	Exportação	Importação	Saldo comercial	Corrente de comércio
jan/19	845,35	509,45	335,90	1.354,80	18.001,91	16.387,83	1.614,08	34.389,74
fev/19	478,78	392,94	85,84	871,73	15.737,38	12.621,76	3.115,61	28.359,14
mar/19	601,39	503,35	98,04	1.104,74	17.428,70	13.133,00	4.295,70	30.561,70
abr/19	522,76	429,44	93,32	952,20	19.281,73	13.628,62	5.653,12	32.910,35
mai/19	590,36	570,21	20,15	1.160,58	20.592,41	14.968,05	5.624,36	35.560,46
jun/19	649,58	492,48	157,10	1.142,07	18.406,01	13.028,63	5.377,38	31.434,64
jul/19	584,55	588,12	-3,56	1.172,67	20.150,88	17.759,48	2.391,41	37.910,36
ago/19	723,91	471,87	252,04	1.195,78	19.669,53	15.569,92	4.099,60	35.239,45
set/19	2.123,88	547,06	1.576,82	2.670,94	20.298,41	16.495,17	3.803,24	36.793,58
out/19	555,61	587,71	-32,10	1.143,32	19.576,84	17.027,28	2.549,56	36.604,12
nov/19	554,98	651,07	-96,09	1.206,06	17.736,72	14.172,10	3.564,61	31.908,82
dez/19	569,16	531,04	38,13	1.100,20	18.502,98	12.556,09	5.946,89	31.059,06
jan/20	473,85	495,83	-21,99	969,68	14.439,79	16.174,87	-1.735,08	30.614,66

Fonte: Secretaria de Comércio Exterior - SECEX/MDIC

Elaboração: Coordenação de Estudos Econômicos – CEE/IJSN

Tabela 2

Exportações, Importações, Saldo Comercial e Corrente de Comércio – Espírito Santo e Brasil

Variações %

Balança Comercial Preliminar | Jan/2020

	Exportação	Importação	Saldo comercial*	Corrente de comércio
Mensal				
Brasil	↓ -21,96	↑ 28,82	↓ -7.681,97	↓ -1,43
Espírito Santo	↓ -16,75	↓ -6,63	↓ -60,11	↓ -11,86
Interanual				
Brasil	↓ -19,79	↓ -1,30	↓ -3.349,16	↓ -10,98
Espírito Santo	↓ -43,95	↓ -2,67	↓ -357,88	↓ -28,43
Acumulado no ano - Acum2020/Acum2019				
Brasil	↓ -19,79	↓ -1,30	↓ -3.349,16	↓ -10,98
Espírito Santo	↓ -43,95	↓ -2,67	↓ -357,88	↓ -28,43
Acumulado em 12 meses - variação 2020/2019				
Brasil	↓ -7,67	↓ -3,42	↓ -12.136,60	↓ -5,83
Espírito Santo	↓ -6,61	↑ 22,29	↓ -1.738,07	↑ 3,85

Fonte: Secretaria de Comércio Exterior - SECEX/MDIC

Elaboração: Coordenação de Estudos Econômicos – CEE/IJSN

*Saldo comercial: variação absoluta em US\$ milhões

Gráfico 1

Balança Comercial Preliminar | Jan/2020

Exportações, Importações, Saldo Comercial e Corrente de Comércio – Espírito Santo – US\$ milhões

Janeiro/2019 a janeiro/2020

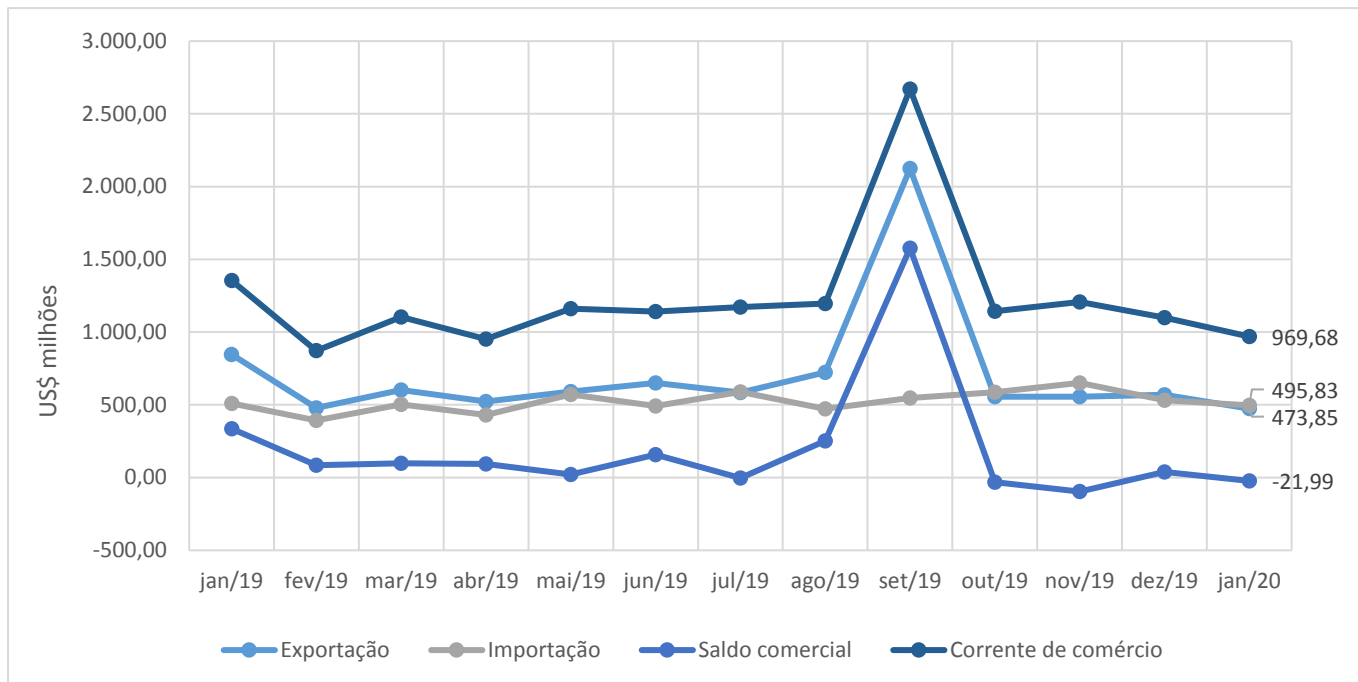

Fonte: Secretaria de Comércio Exterior - SECEX/MDIC
Elaboração: Coordenação de Estudos Econômicos - CEE/IJSN

Gráfico 2

Balança Comercial Preliminar | Jan/2020

Exportações, Importações, Saldo Comercial e Corrente de Comércio – Brasil – US\$ milhões

Janeiro/2019 a janeiro/2020

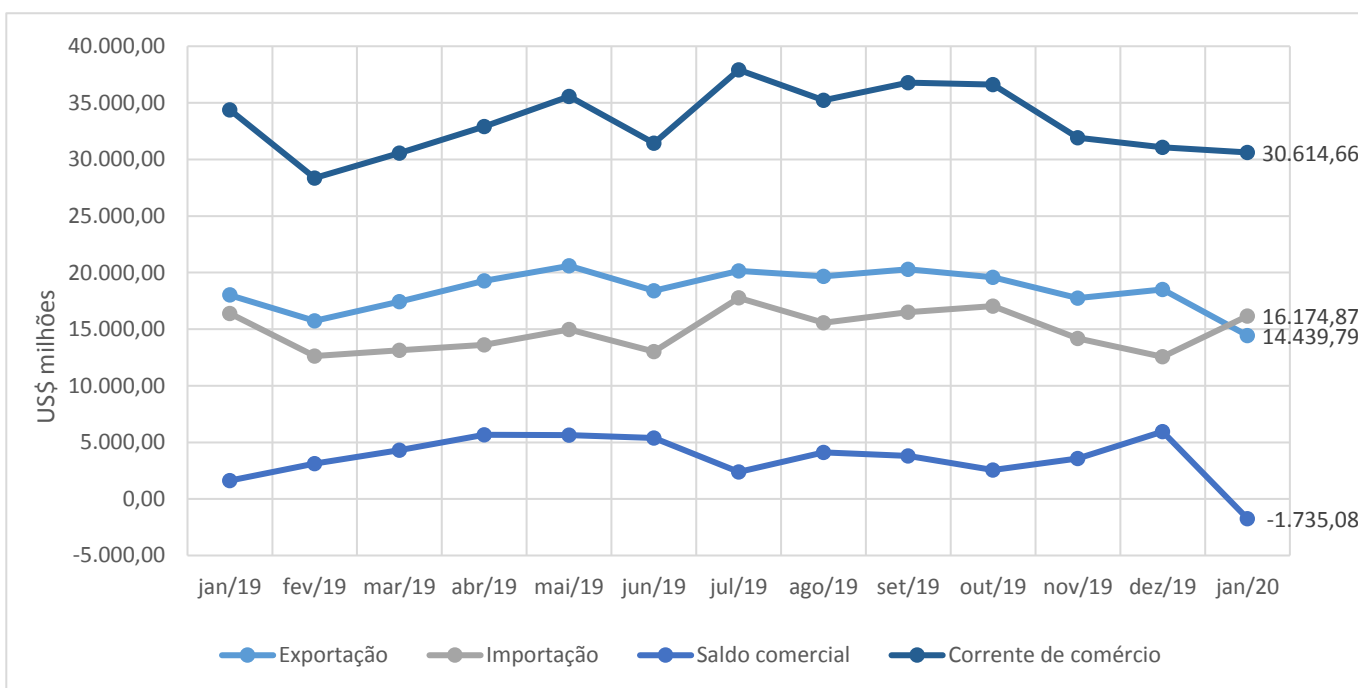

Fonte: Secretaria de Comércio Exterior - SECEX/MDIC
Elaboração: Coordenação de Estudos Econômicos - CEE/IJSN

Gráfico 3

Balança Comercial Preliminar | Jan/2020

Exportações, Importações, Saldo Comercial e Corrente de Comércio – Espírito Santo – US\$ bilhões

Acumulados em 12 meses

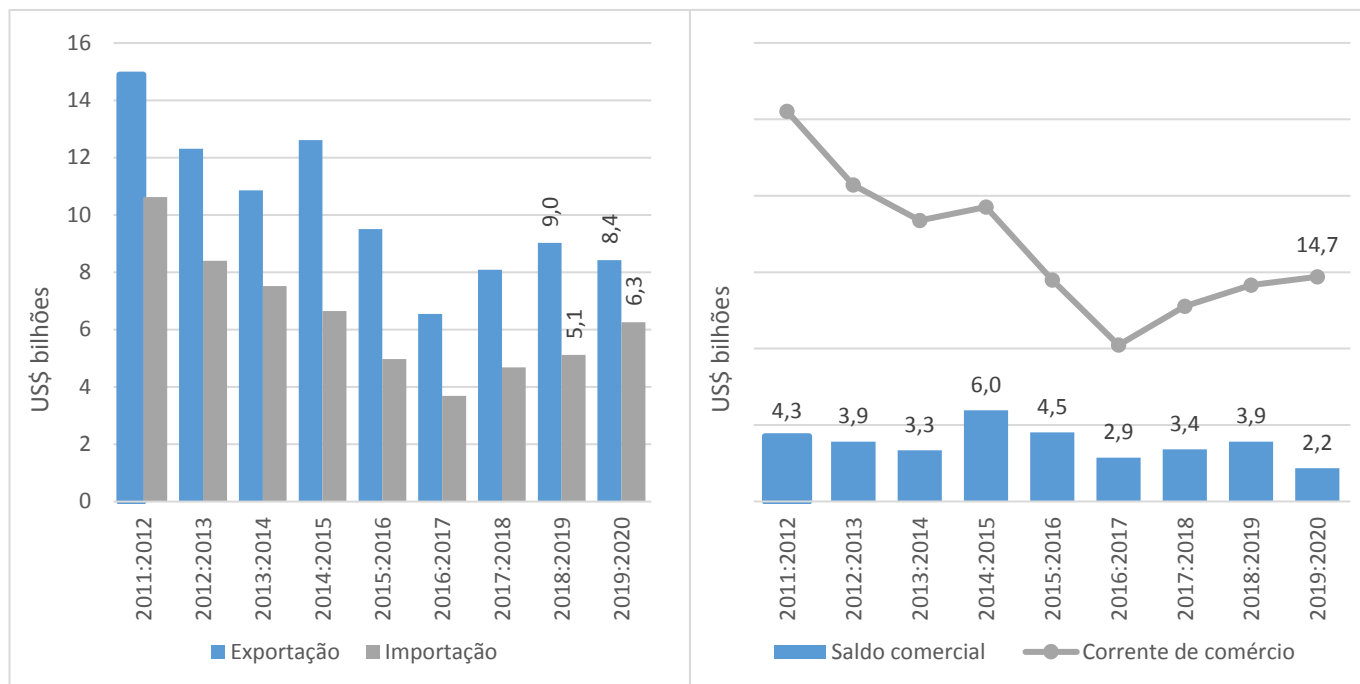

Fonte: Secretaria de Comércio Exterior - SECEX/MDIC
Elaboração: Coordenação de Estudos Econômicos – CEE/IJSN

Gráfico 4

Balança Comercial Preliminar | Jan/2020

Exportações, Importações, Saldo Comercial e Corrente de Comércio – Brasil – US\$ bilhões

Acumulados em 12 meses

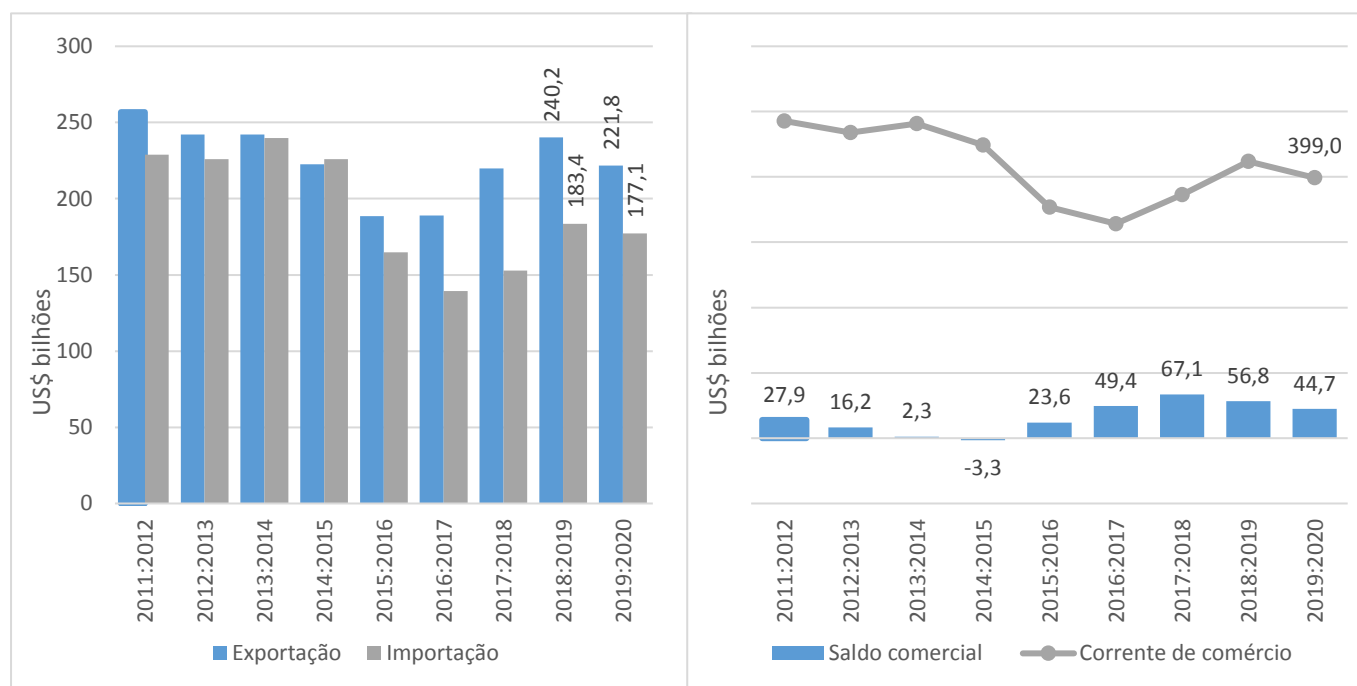

Fonte: Secretaria de Comércio Exterior - SECEX/MDIC
Elaboração: Coordenação de Estudos Econômicos – CEE/IJSN

