

Em janeiro de 2019¹ foram criados +2.608² postos de trabalho com carteira assinada no Espírito Santo, apresentando um saldo acumulado nos últimos 12 meses de +16.889 postos. Tal desempenho, apresentado neste mês, foi decorrente, em grande medida, aos setores de Serviços (+1.496), Construção Civil (+1.464) e Indústria de Transformação (+859).

De acordo com os dados divulgados pela Secretaria Especial de Previdência e Trabalho (Ministério da Economia), por meio do Cadastro Geral de Empregados e Desempregados (CAGED), em janeiro de 2019 foram criados +2.608 postos de trabalho celetistas no estado do Espírito Santo, o equivalente a um aumento de 0,36% do estoque de empregos³ com relação ao mês anterior. O setor que apresentou o melhor desempenho foi o de *Serviços* (+1.496) e aquele que obteve o pior desempenho foi *Comércio* (-1.145) (Tabela 1).

Na análise da série de empregos nos meses de janeiro dos últimos 10 anos, apresentados no Gráfico 1, o mês de janeiro de 2019 (+2.608 vínculos) foi o terceiro melhor em relação aos demais anos da série.

Com relação às Unidades da Federação (UF's), onze (11) delas apresentaram aumento no emprego formal. O melhor desempenho no saldo líquido de empregos, em janeiro de 2019, foi registrado em Mato Grosso (+1,69%), ao contrário, na Paraíba (-1,96%), foi registrado o pior desempenho. O Espírito Santo (+0,36%) ficou em 5º lugar dentre os estados brasileiros, acima da média em relação ao Brasil (+0,09%) (Gráfico 2).

No setor de *Indústria de Transformação* (+859), os segmentos de maior destaque foram os de *Metalúrgica* (+1.377) e *Mecânica* (+608), em contrapartida, os subsetores de *Química e produtos farmacêuticos* (-153) e *Produtos Minerais não Metálicos* (-152) foram os com maiores perdas de vínculos formais (Tabela 2).

Já no setor de *Serviços* (+1.496), os subsetores que apresentaram o maior crescimento de postos de trabalho foram os de *Comércio e Administração de Imóveis* (+645) e de *Alojamento e Alimentação* (+602), enquanto os que diminuíram os postos de trabalho foram os de *Transporte e Comunicação* (-120) e de *Instituições Financeiras* (-26) (Tabela 2).

No setor de *Comércio* (-1.145), o *Comércio Varejista* registrou a perda de -1.288 empregos, por outro lado, o *Comércio Atacadista* apresentou um aumento de +143 vínculos trabalhistas formais (Tabela 2).

Com relação ao saldo acumulado, no Espírito Santo, nos últimos 12 meses, foram gerados +16.889 vínculos e os setores que se destacaram positivamente foram os de *Serviços* (+8.731) e de *Comércio* (+3.715), os destaques negativos ficaram com a *Extrativa Mineral* (-277) e *Agropecuária* (-174) (Tabela 2).

No mês de janeiro, o saldo acumulado no ano e os números do mês são iguais, pelo fato óbvio de que temos apenas este mês para acumular (Tabela 1 e Tabela 2).

Dentre os municípios com mais de 30.000 mil habitantes, neste mês, os maiores aumentos de postos de trabalho foram registrados nos municípios de Serra (+1.066), Aracruz (+803) e Vila Velha (+301). De outra forma, as maiores diminuições foram registradas nos municípios de em São Mateus (-127), Linhares (-125) e Viana (-116) (Gráfico 3).

¹ Os dados de Estoque desta resenha estão sujeitos a mudanças, uma vez que a Secretaria Especial de Previdência e Trabalho não divulgou o estoque atualizado para o ano anterior, no mês de janeiro, como usualmente sempre fez e que passa a ser a referência do estoque para o ano subsequente.

² Resultado da subtração (saldo líquido) entre +29.505 admitidos e +26.897 demitidos no estado do Espírito Santo em janeiro de 2019.

³ O estoque de empregos com carteira assinada, no Espírito Santo, no final de janeiro de 2019, atingiu o patamar de +719.775, enquanto o de dezembro de 2018 ficou em +717.167(dados sem o ajuste fora do prazo).

Tabela 1

Emprego Formal | Jan/2019

Evolução do Emprego por Setor de Atividade Econômica

Espírito Santo – Janeiro de 2019

Setores	Saldo líquido *				Estoque de Empregos	
	jan/18	jan/19	Acumulado no ano **	Acumulado 12 meses **	Estoque sem Ajuste	Estoque com Ajuste
Extrativa Mineral	-3	1	1	-277	10.521	10.482
Ind. Transformação	1.570	859	859	988	113.645	113.986
Serv. Ind. Útil. Pub.	10	120	120	331	8.242	8.326
Construção Civil	785	1.464	1.464	3.542	43.824	44.029
Comércio	-1.211	-1.145	-1.145	3.715	183.858	184.195
Serviços	1.917	1.496	1.496	8.731	321.927	323.307
Admin. Pública	2	62	62	33	6.809	6.681
Agropecuária	70	-249	-249	-174	30.949	32.150
Total	3.140	2.608	2.608	16.889	719.775	723.156

Fonte: Cadastro Geral de Empregados e Desempregados – CAGED/ME

Elaboração: Coordenação de Estudos Econômicos – CEE/IJSN

*Saldo líquido = admissões - demissões

**Resultados acrescidos de ajustes das declarações recebidas fora do prazo.

Gráfico 1

Emprego Formal | Jan/2019

Emprego Formal no

Espírito Santo 2010 a 2019*

Saldo Líquido (= admissões - demissões)

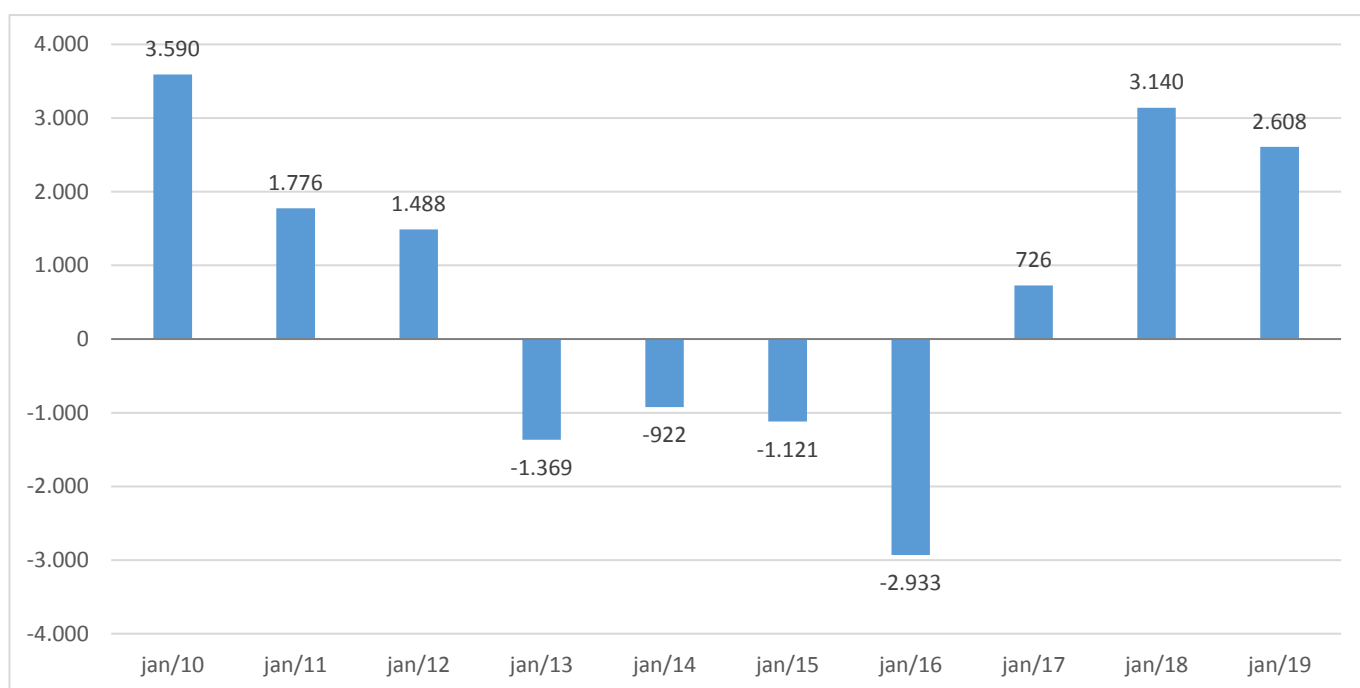

Fonte: Cadastro Geral de Empregados e Desempregados – CAGED/ME

Elaboração: Coordenação de Estudos Econômicos – CEE/IJSN

*Resultados não acrescidos de ajustes das declarações recebidas fora do prazo.

Setores	Saldo líquido *				Estoque de Empregos	
	jan/19	Varição mensal **	Acumulado no ano ***	Acumulado 12 meses ***	Estoque sem Ajuste	Estoque com Ajuste ***
Extrativa Mineral	1	0,01	1	-277	10.521	10.482
Indústria de Transformação	859	0,76	859	988	113.645	113.986
Produtos Minerais não metálicos	213	0,98	-152	-260	21.957	21.878
Metalúrgica	270	1,84	1.377	979	14.916	14.829
Mecânica	431	6,10	608	-122	7.495	7.688
Materiais Elétricos e Comunicação	53	1,54	53	172	3.486	3.487
Materiais de Transporte	25	0,80	25	306	3.135	3.138
Madeira e Mobiliário	58	0,76	58	60	7.672	7.681
Papel, papelão e editoração	-16	-0,38	-16	-1	4.159	4.187
Borracha, fumo e couros	43	1,34	43	42	3.248	3.240
Química e produtos farmacêuticos	-153	-2,04	-153	29	7.341	7.342
Têxtil, Vestuário	-13	-0,12	-13	-753	11.193	11.223
Calçados	1	0,08	1	18	1.254	1.262
Produtos Alimentícios e Bebidas	-53	-0,19	-53	518	27.789	28.031
Serviços Ind. de Utilidade Pública	120	1,48	120	331	8.242	8.326
Construção Civil	1.464	3,46	1.464	3.542	43.824	44.029
Comércio	-1.145	-0,62	-1.145	3.715	183.858	184.195
Comércio Varejista	-1.288	-0,85	-1.288	2.743	150.440	150.769
Comércio Atacadista	143	0,43	143	972	33.418	33.426
Serviços	1.496	0,47	1.496	8.731	321.927	323.307
Instituições Financeiras	-26	-0,26	-26	-66	9.927	9.944
Comércio e Administração de Imóveis	645	0,86	645	2.994	75.886	75.959
Transporte e Comunicação	-120	-0,22	-120	2.038	55.684	55.921
Alojamento e Alimentação	602	0,55	602	1.975	109.352	110.243
Médicos e Odontológicos	341	0,77	341	1.705	44.611	44.703
Ensino	54	0,20	54	85	26.467	26.537
Administração Pública	62	0,92	62	33	6.809	6.681
Agropecuária	-249	-0,80	-249	-174	30.949	32.150
TOTAL	2.608	0,36	2.608	16.889	719.775	723.156

Fonte: Cadastro Geral de Empregados e Desempregados – CAGED/ME

Elaboração: Coordenação de Estudos Econômicos – CEE/IJSN

*Saldo líquido = admissões - demissões

**Variação mensal toma como base o estoque do mês anterior.

***Resultados acrescidos de ajustes das declarações recebidas fora do prazo.

Gráfico 2

Emprego Formal | Jan/2019

Estoque de Empregos Formais por Unidade da Federação – Brasil

Taxa de Variação (%) – Janeiro de 2019 / Dezembro de 2018

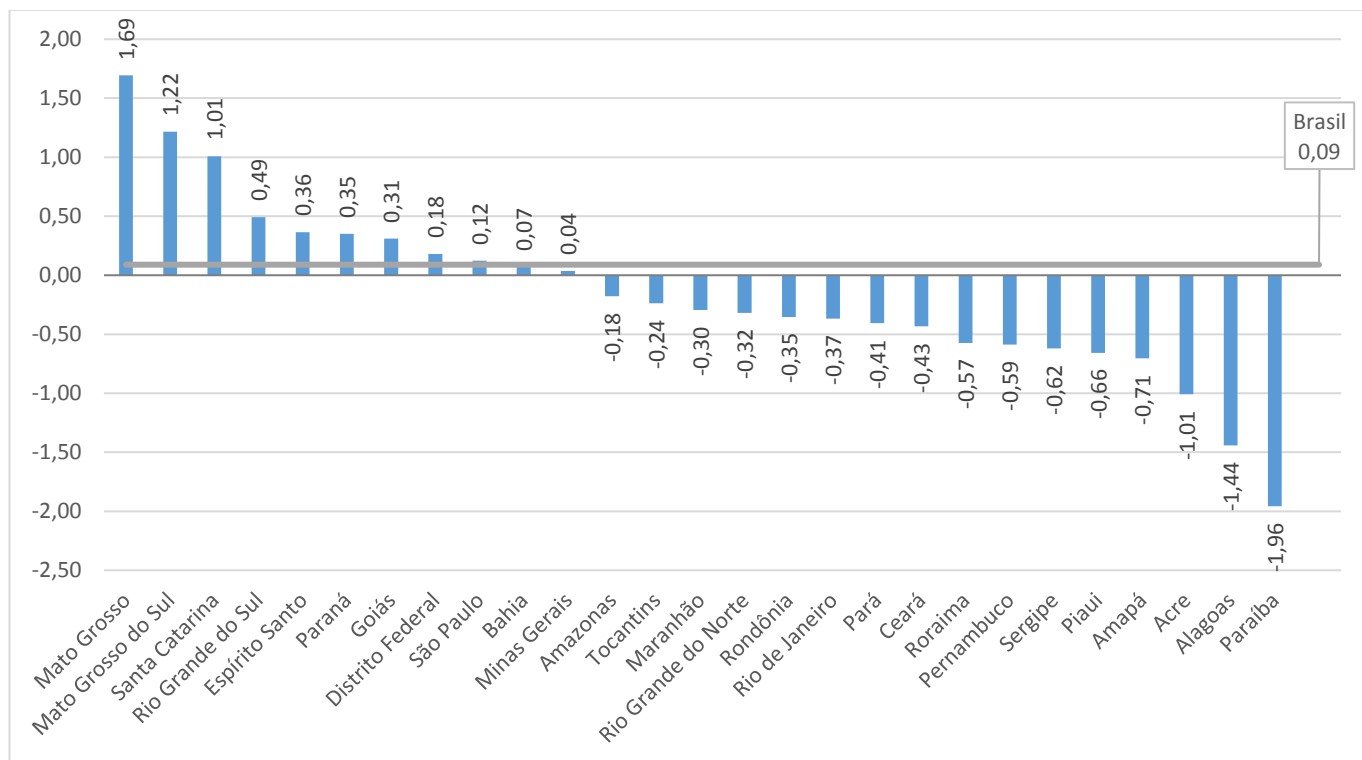

Fonte: Cadastro Geral de Empregados e Desempregados – CAGED/ME

Elaboração: Coordenação de Estudos Econômicos – CEE/IJSN

Gráfico 3

Emprego Formal | Jan/2019

Emprego formal nos municípios com mais de 30.000 habitantes do Espírito Santo

Saldo líquido (=admissões - demissões) – Janeiro de 2019

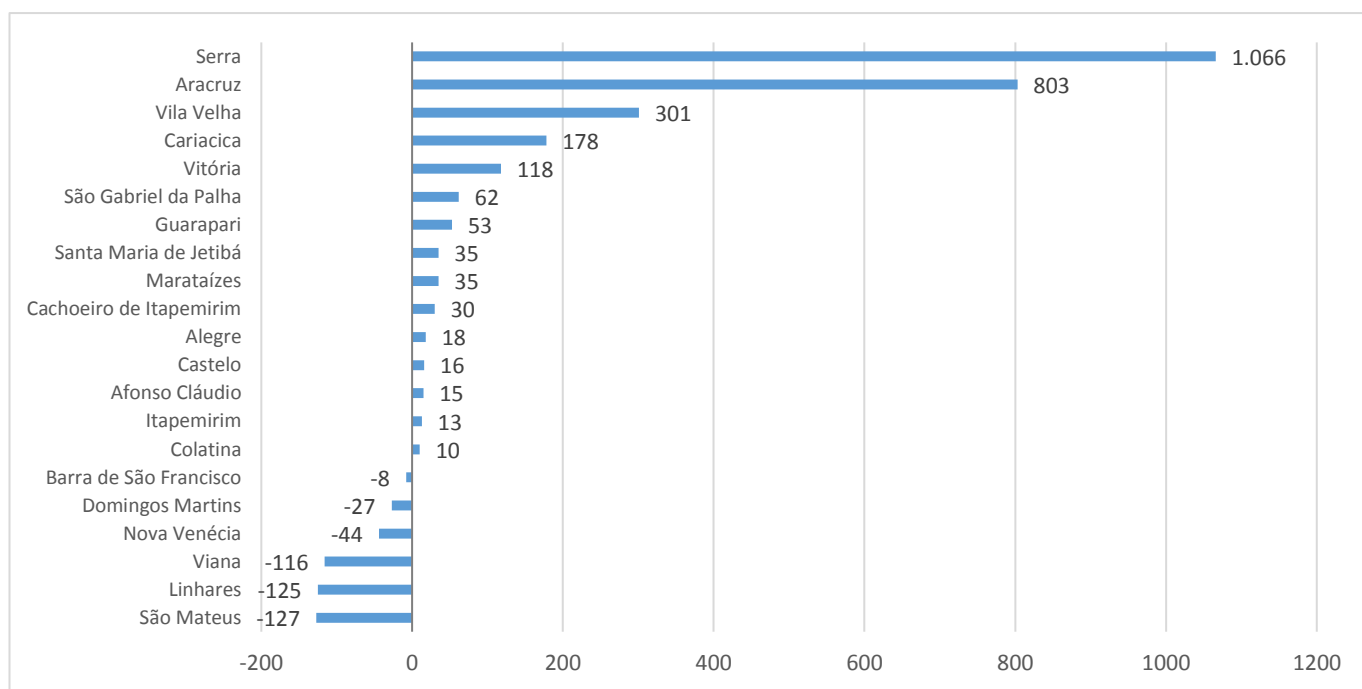

Fonte: Cadastro Geral de Empregados e Desempregados – CAGED/ME

Elaboração: Coordenação de Estudos Econômicos – CEE/IJSN