

## ÍNDICE DE PREÇO NA REGIÃO METROPOLITANA DA GRANDE VITÓRIA – Janeiro/2017

*Embora a Região Metropolitana da Grande Vitória (RMGV) tenha apresentado a segunda e a terceira maior inflação mensal medida pelo IPCA<sup>1</sup> e pelo INPC<sup>2</sup>, em janeiro de 2017, o resultado ficou abaixo do verificado no mesmo mês dos anos de 2015 e 2016 na RMGV.*

Os dados da pesquisa de Índice Nacional de Preços ao Consumidor Amplo (IPCA) do Instituto Brasileiro de Geografia e Estatística (IBGE) mostram que a inflação na Região Metropolitana da Grande Vitória (RMGV) foi de +0,69% em janeiro de 2017, em relação ao mês anterior. O índice da RMGV foi o segundo maior entre as 13 áreas pesquisadas e ficou acima da média nacional de +0,38% (Tabela 1, Gráfico 1).

Embora tenha apresentado uma variação elevada, relativamente às demais áreas onde a pesquisa é realizada, a inflação medida pelo IPCA na RMGV, em janeiro de 2017, ficou abaixo do nível observado nos meses de janeiro de 2015 (+1,20%) e 2016 (+1,15%) (Gráfico 2).

A maior pressão na formação do IPCA na RMGV, no mês janeiro de 2017, originou-se no grupo *Transportes*, com aumento +2,03%, refletindo a alta de +15,19% em *Ônibus urbano*, devido aos reajustes nas tarifas no município de Vitória e no sistema Transcol (Tabela 1, Gráfico 3).

O grupo *Alimentação e bebidas* também contribuiu para o aumento dos preços na RMGV com a segunda maior alta (+0,88%), resultado da expansão de +1,01% em *Alimentação no domicílio* e +0,62% em *Alimentação fora do domicílio* (Tabela 1)

Individualmente, lideraram a lista de produtos e serviços que ficaram mais caros em janeiro: *Repolho* (+35,32%), *Ônibus*

*urbano* (+15,19%), *Peixe-peroá* (+11,98%), *Óleo de soja* (10,93%) e *Cebola* (+10,69%). Inversamente, destacaram-se entre os bens que ficaram mais baratos *Feijão-carioca* (-14,90%), *Mamão* (-9,95%), *Peixe-pescada* (-9,03%), *Tomate* (-7,92%) e *Banana-da-terra* (-6,32%) (Gráfico 3).

O Índice Nacional de Preços ao Consumidor (INPC) apurado na RMGV (+0,81%), em janeiro de 2017, também apresentou aumento acima da média nacional (+0,42%), sendo o terceiro maior crescimento de preços entre as 13 localidades pesquisadas. Assim como no índice ampliado, o grupo *Transportes* (+4,14%) e *Alimentação e bebidas* (+0,84%) apresentaram o maior avanço na RMGV em relação ao mês anterior.

O aumento mais acentuado do grupo *Transportes* no INPC é explicado pelo impacto do aumento da tarifa de *Ônibus urbano* no orçamento das famílias com rendimentos mensais compreendidos entre 1 (hum) e 5 (cinco) salários mínimos, uma vez que esse componente tem uma participação maior nos dispêndios dessas famílias em relação àquelas com rendimentos compreendidos entre 1 (hum) e 40 (quarenta) salários-mínimos, população-objetivo do IPCA.

<sup>1</sup> O IPCA abrange as famílias com rendimentos mensais compreendidos entre 1 (hum) e 40 (quarenta) salários-mínimos, qualquer que seja a fonte de rendimentos, e residentes nas áreas urbanas das regiões.

<sup>2</sup> A população-objetivo do INPC abrange as famílias com rendimentos mensais compreendidos entre 1 (hum) e 5 (cinco) salários-mínimos, cuja pessoa de referência é assalariado em sua ocupação principal e residente nas áreas urbanas das regiões.

**Tabela 1 –Variação (%) mensal do IPCA - índice geral, grupo e subgrupo**  
Janeiro de 2017

Índice geral, grupo e subgrupo	Brasil			Grande Vitória - ES		
	No mês	Acumulado no ano	Peso no mês	No mês	Acumulado no ano	Peso no mês
<b>Índice geral</b>	<b>0,38</b>	<b>0,38</b>	<b>100,00</b>	<b>0,69</b>	<b>0,69</b>	<b>100,00</b>
<b>Alimentação e bebidas</b>	<b>0,35</b>	<b>0,35</b>	<b>25,77</b>	<b>0,88</b>	<b>0,88</b>	<b>23,22</b>
Alimentação no domicílio	0,17	0,17	16,94	1,01	1,01	15,48
Alimentação fora do domicílio	0,69	0,69	8,84	0,62	0,62	7,74
<b>Habitação</b>	<b>0,17</b>	<b>0,17</b>	<b>15,24</b>	<b>0,06</b>	<b>0,06</b>	<b>17,06</b>
Encargos e manutenção	0,36	0,36	10,61	0,10	0,10	11,27
Combustíveis e energia	-0,28	-0,28	4,62	-0,02	-0,02	5,80
<b>Artigos de residência</b>	<b>-0,10</b>	<b>-0,10</b>	<b>4,16</b>	<b>-0,15</b>	<b>-0,15</b>	<b>5,23</b>
Móveis e utensílios	0,03	0,03	2,15	-0,41	-0,41	3,03
Aparelhos eletroeletrônicos	-0,34	-0,34	1,65	0,18	0,18	1,86
Consertos e manutenção	0,19	0,19	0,35	0,33	0,33	0,33
<b>Vestuário</b>	<b>-0,36</b>	<b>-0,36</b>	<b>5,96</b>	<b>-0,38</b>	<b>-0,38</b>	<b>6,46</b>
Roupas	-0,41	-0,41	3,79	-0,11	-0,11	4,23
Calçados e acessórios	-0,42	-0,42	1,74	-0,86	-0,86	1,77
Jóias e bijuterias	0,21	0,21	0,34	-1,24	-1,24	0,39
Tecidos e armarinho	0,86	0,86	0,08	0,45	0,45	0,07
<b>Transportes</b>	<b>0,77</b>	<b>0,77</b>	<b>18,09</b>	<b>2,03</b>	<b>2,03</b>	<b>17,95</b>
Transportes	0,77	0,77	18,09	2,03	2,03	17,95
<b>Saúde e cuidados pessoais</b>	<b>0,55</b>	<b>0,55</b>	<b>11,64</b>	<b>0,49</b>	<b>0,49</b>	<b>11,91</b>
Produtos farmacêuticos e óticos	0,38	0,38	3,68	-0,19	-0,19	4,24
Serviços de saúde	0,90	0,90	5,26	0,95	0,95	4,91
Cuidados pessoais	0,10	0,10	2,70	0,74	0,74	2,76
<b>Despesas pessoais</b>	<b>0,45</b>	<b>0,45</b>	<b>10,81</b>	<b>0,46</b>	<b>0,46</b>	<b>10,19</b>
Serviços pessoais	0,33	0,33	6,66	0,16	0,16	6,72
Recreação, fumo e fotografia	0,65	0,65	4,15	1,05	1,05	3,47
<b>Educação</b>	<b>0,29</b>	<b>0,29</b>	<b>4,64</b>	<b>0,38</b>	<b>0,38</b>	<b>3,59</b>
Cursos, leitura e papelaria	0,29	0,29	4,64	0,38	0,38	3,59
<b>Comunicação</b>	<b>0,63</b>	<b>0,63</b>	<b>3,69</b>	<b>0,63</b>	<b>0,63</b>	<b>4,40</b>
Comunicação	0,63	0,63	3,69	0,63	0,63	4,40

Fonte: Sistema Nacional de Índices de Preços ao Consumidor - SNIPC / IBGE

Elaboração: Coordenação de Estudos Econômicos - CEE/IJSN

**Tabela 2 –Variação (%) mensal do INPC - índice geral, grupo e subgrupo**  
Janeiro de 2017

Índice geral, grupo e subgrupo	Brasil			Grande Vitória - ES		
	No mês	Acumulado no ano	Peso no mês	No mês	Acumulado no ano	Peso no mês
<b>Índice geral</b>	<b>0,42</b>	<b>0,42</b>	<b>100,00</b>	<b>0,81</b>	<b>0,81</b>	<b>100,00</b>
<b>Alimentação e bebidas</b>	<b>0,35</b>	<b>0,35</b>	<b>31,49</b>	<b>0,84</b>	<b>0,84</b>	<b>27,87</b>
Alimentação no domicílio	0,20	0,20	22,80	0,92	0,92	20,39
Alimentação fora do domicílio	0,72	0,72	8,69	0,64	0,64	7,48
<b>Habitação</b>	<b>0,11</b>	<b>0,11</b>	<b>17,44</b>	<b>0,03</b>	<b>0,03</b>	<b>21,15</b>
Encargos e manutenção	0,29	0,29	11,62	0,09	0,09	13,31
Combustíveis e energia	-0,27	-0,27	5,82	-0,08	-0,08	7,84
<b>Artigos de residência</b>	<b>-0,19</b>	<b>-0,19</b>	<b>4,94</b>	<b>-0,25</b>	<b>-0,25</b>	<b>5,79</b>
Móveis e utensílios	-0,19	-0,19	2,48	-0,45	-0,45	3,10
Aparelhos eletroeletrônicos	-0,30	-0,30	2,14	-0,07	-0,07	2,42
Consertos e manutenção	0,50	0,50	0,32	0,44	0,44	0,27
<b>Vestuário</b>	<b>-0,45</b>	<b>-0,45</b>	<b>7,21</b>	<b>-0,36</b>	<b>-0,36</b>	<b>8,35</b>
Roupas	-0,50	-0,50	4,75	-0,16	-0,16	5,64
Calçados e acessórios	-0,47	-0,47	2,09	-0,78	-0,78	2,28
Jóias e bijuterias	0,43	0,43	0,30	-1,01	-1,01	0,38
Tecidos e armarinho	0,45	0,45	0,07	0,46	0,46	0,05
<b>Transportes</b>	<b>1,57</b>	<b>1,57</b>	<b>15,42</b>	<b>4,14</b>	<b>4,14</b>	<b>12,72</b>
Transportes	1,57	1,57	15,42	4,14	4,14	12,72
<b>Saúde e cuidados pessoais</b>	<b>0,44</b>	<b>0,44</b>	<b>9,87</b>	<b>0,29</b>	<b>0,29</b>	<b>10,56</b>
Produtos farmacêuticos e óticos	0,37	0,37	3,41	-0,27	-0,27	4,33
Serviços de saúde	0,88	0,88	2,76	0,76	0,76	2,58
Cuidados pessoais	0,17	0,17	3,70	0,60	0,60	3,66
<b>Despesas pessoais</b>	<b>0,24</b>	<b>0,24</b>	<b>7,46</b>	<b>0,26</b>	<b>0,26</b>	<b>7,02</b>
Serviços pessoais	0,14	0,14	3,60	-0,14	-0,14	4,10
Recreação, fumo e fotografia	0,34	0,34	3,86	0,83	0,83	2,92
<b>Educação</b>	<b>0,32</b>	<b>0,32</b>	<b>2,95</b>	<b>0,53</b>	<b>0,53</b>	<b>2,80</b>
Cursos, leitura e papelaria	0,32	0,32	2,95	0,53	0,53	2,80
<b>Comunicação</b>	<b>0,70</b>	<b>0,70</b>	<b>3,22</b>	<b>0,68</b>	<b>0,68</b>	<b>3,74</b>
Comunicação	0,70	0,70	3,22	0,68	0,68	3,74

Fonte: Sistema Nacional de Índices de Preços ao Consumidor - SNIPC / IBGE

Elaboração: Coordenação de Estudos Econômicos - CEE/IJSN

**Gráfico 1 – Variação (%) mensal - Brasil, regiões metropolitanas e municípios**  
 IPCA – Janeiro de 2017

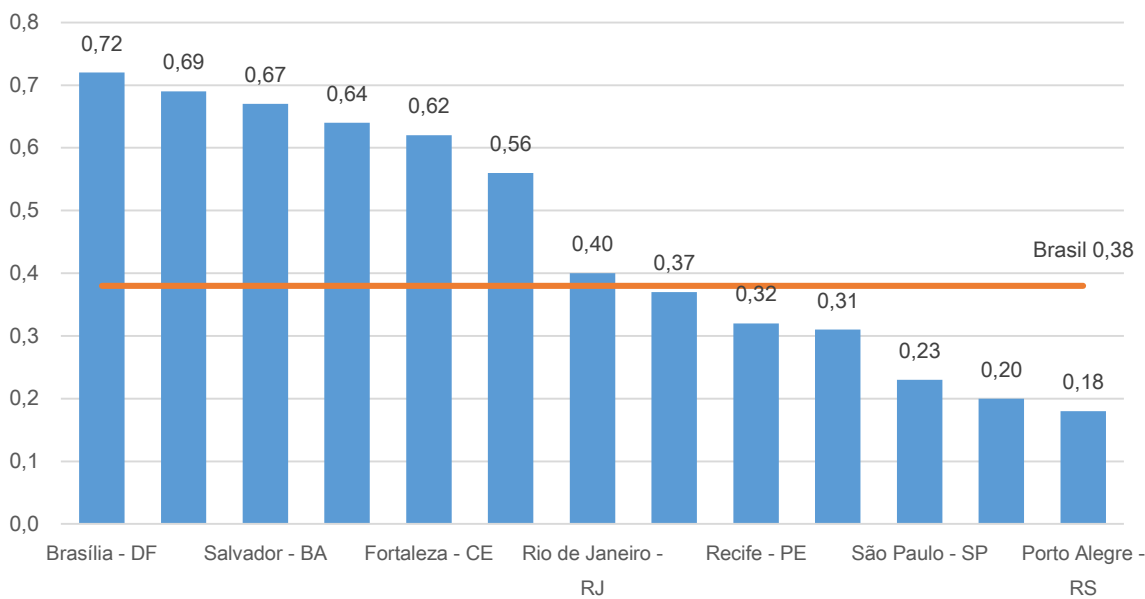

Fonte: Sistema Nacional de Índices de Preços ao Consumidor - SNIPC / IBGE  
 Elaboração: Coordenação de Estudos Econômicos - CEE/IJSN

**Gráfico 2 – Variação (%) mensal do IPCA e do INPC na Grande Vitória**  
 IPCA – Janeiro de 2017

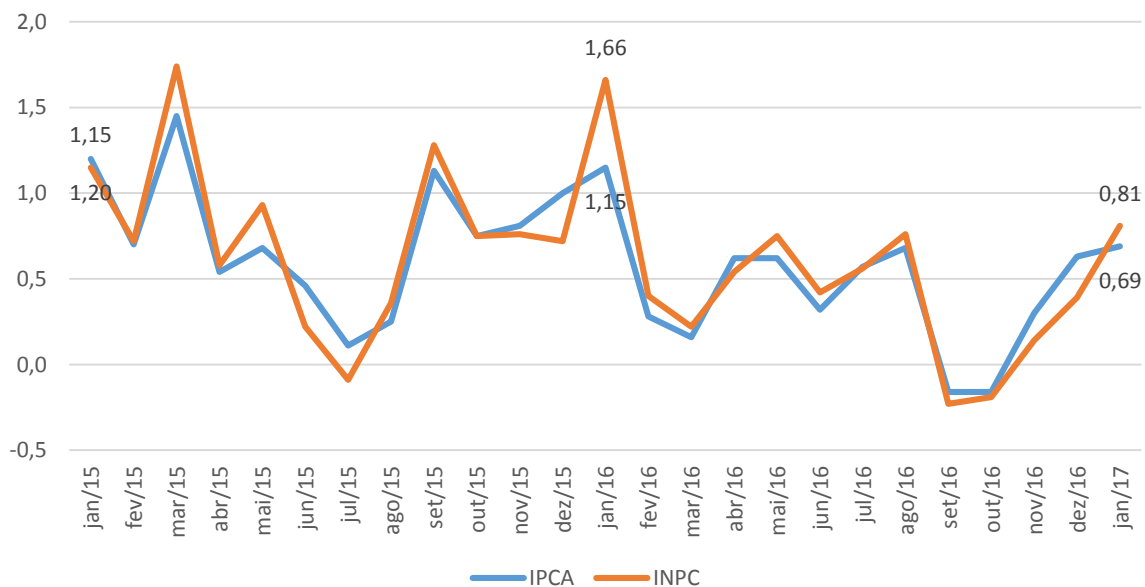

Fonte: Sistema Nacional de Índices de Preços ao Consumidor - SNIPC / IBGE  
 Elaboração: Coordenação de Estudos Econômicos - CEE/IJSN

**Gráfico 3 – Produtos e serviços com as maiores variações (%) de preço na Grande Vitória**  
 IPCA – Janeiro de 2017

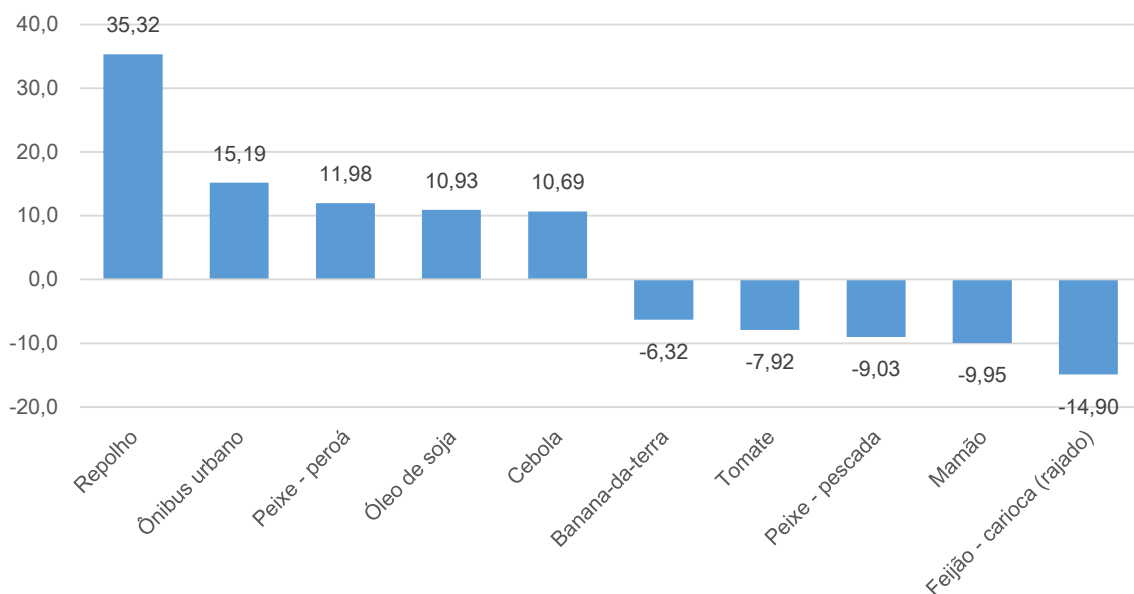

Fonte: Sistema Nacional de Índices de Preços ao Consumidor - SNIPC / IBGE  
 Elaboração: Coordenação de Estudos Econômicos - CEE/IJSN

**Gráfico 4 – Variação (%) mensal - Brasil, regiões metropolitanas e municípios**  
 INPC – Janeiro de 2017

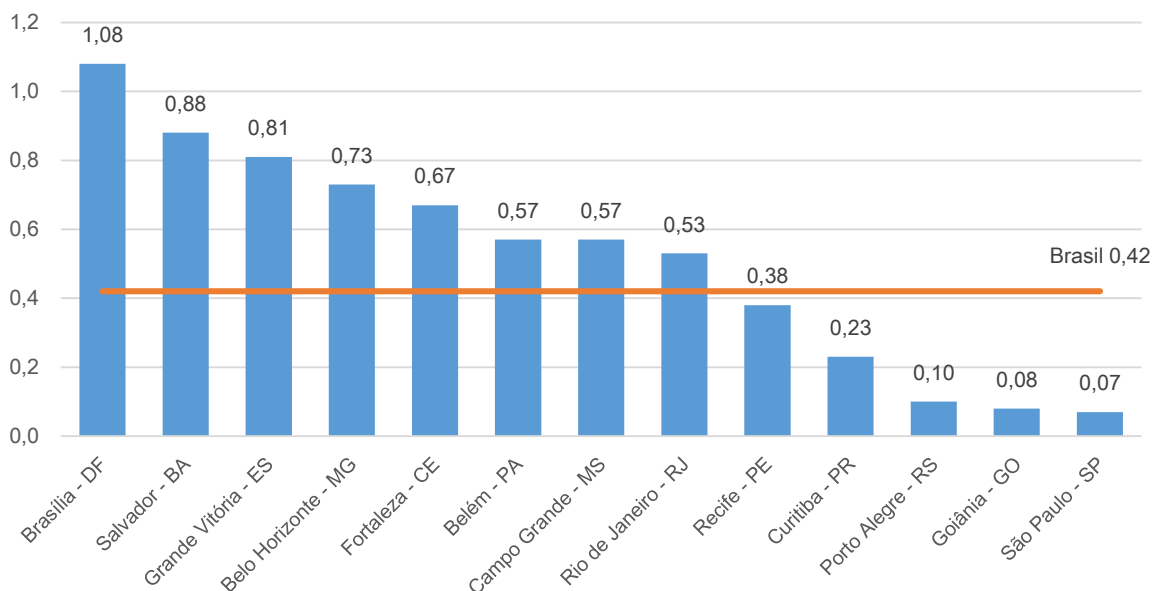

Fonte: Sistema Nacional de Índices de Preços ao Consumidor - SNIPC / IBGE  
 Elaboração: Coordenação de Estudos Econômicos - CEE/IJSN

**Coordenação Geral**

Andrezza Rosalém Vieira  
Diretora Presidente

Ana Carolina Giuberti  
Diretora de Estudos e Pesquisas

**Coordenação**

Victor Nunes Toscano  
Coordenação de Estudos Econômicos - CEE

**Elaboração**

Adriano do Carmo Santos  
Coordenação de Estudos Econômicos - CEE

**Revisão**

Victor Nunes Toscano  
Coordenação de Estudos Econômicos - CEE