

Panorama Econômico

3º Trimestre de 2010

Rede de Estudos Macroeconômicos - MACRO
Coordenação de Estudos Econômicos do IJSN

Vitória, dezembro/2010

GOVERNO DO ESTADO DO ESPÍRITO SANTO

Secretaria de Economia e Planejamento

Instituto Jones dos Santos Neves



Parte I

CARTA DE CONJUNTURA TRIMESTRAL

Relação entre Queda e Recuperação de Índices de Produção Industrial, Unidades da Federação

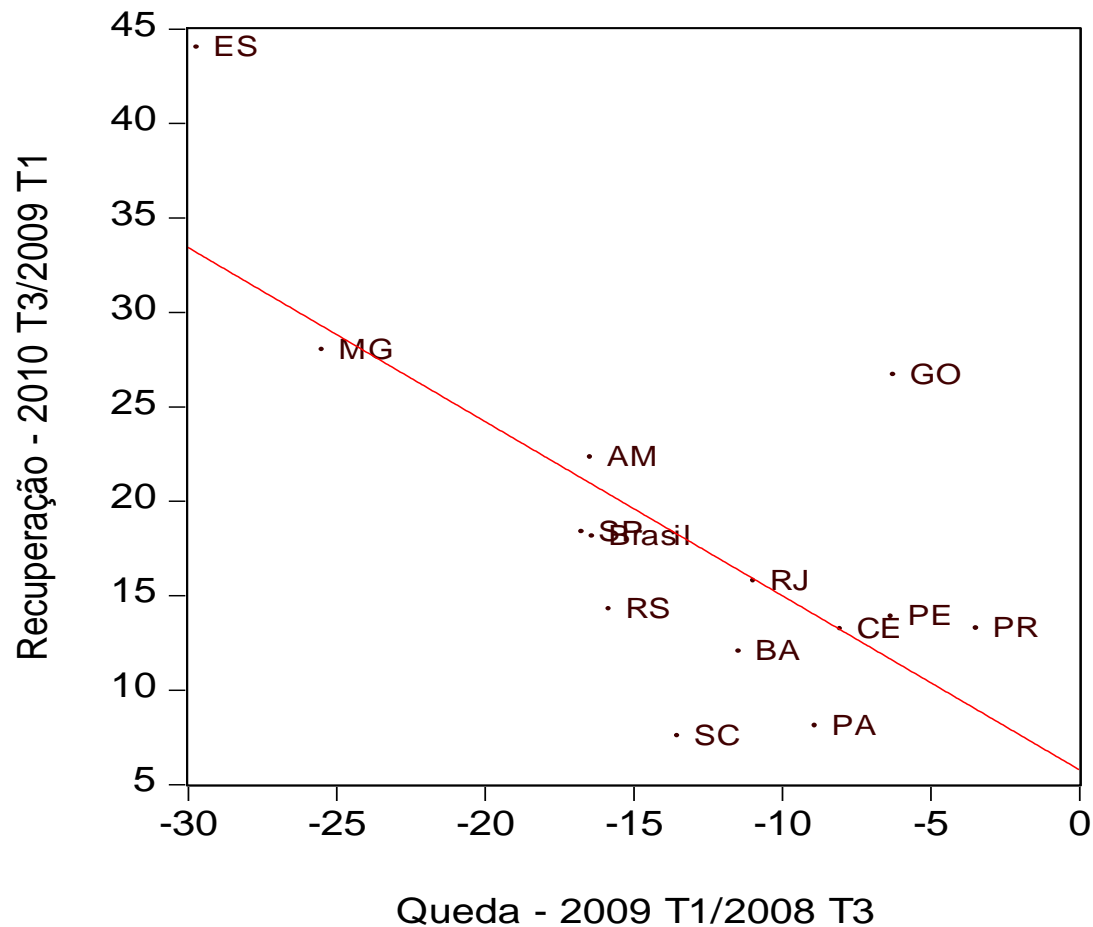

Parte II

COMÉRCIO EXTERIOR

Exportações e Importações – Espírito Santo

Bilhões de US\$ FOB

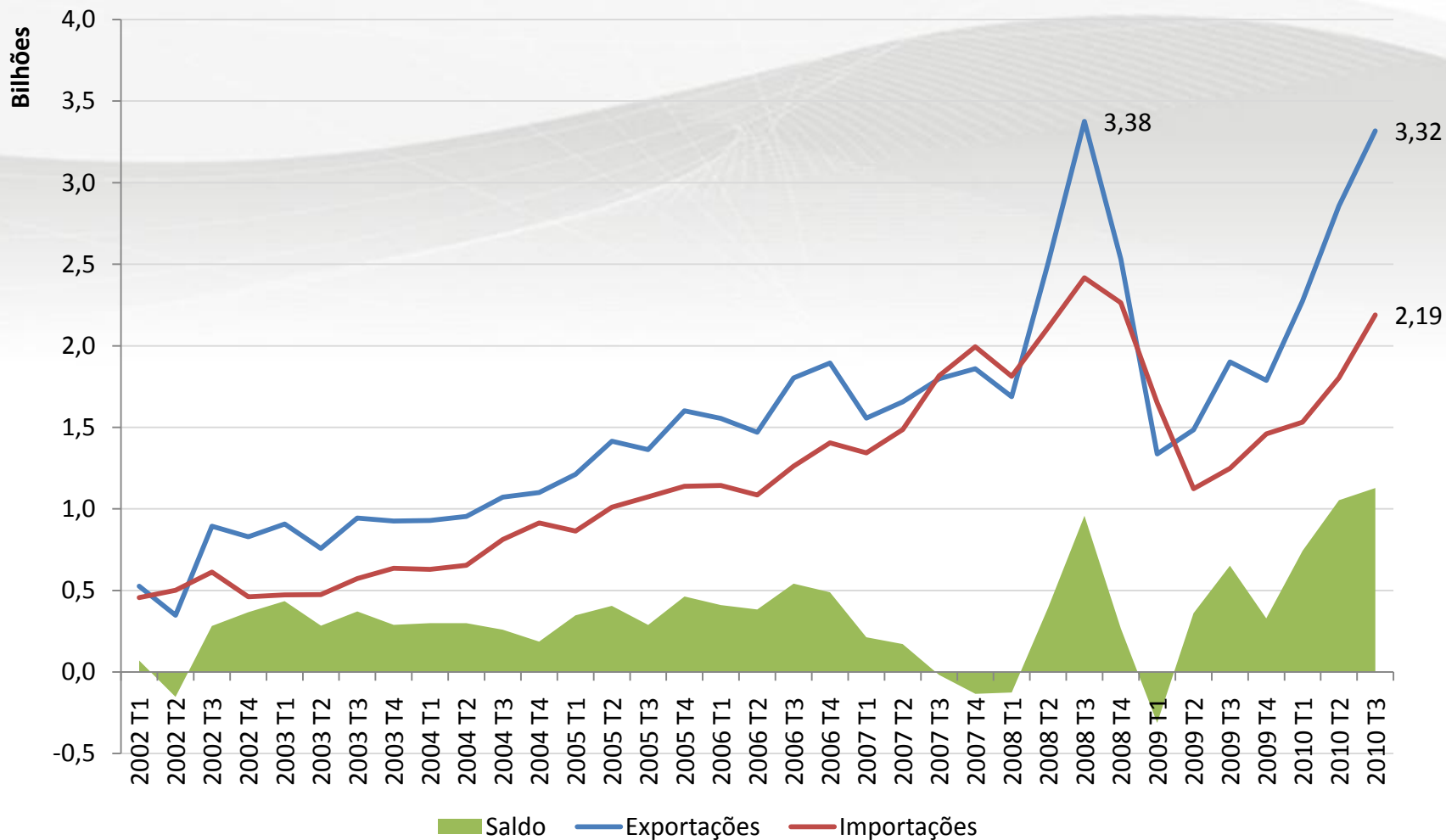

Fonte: SECEX, MDIC.

Elaboração: Rede de Estudos Macroeconômicos (MACRO) – CEE/IJSN.

Preço e quantidade das Exportações – Espírito Santo

Variação % contra o trimestre anterior, livre de sazonalidade

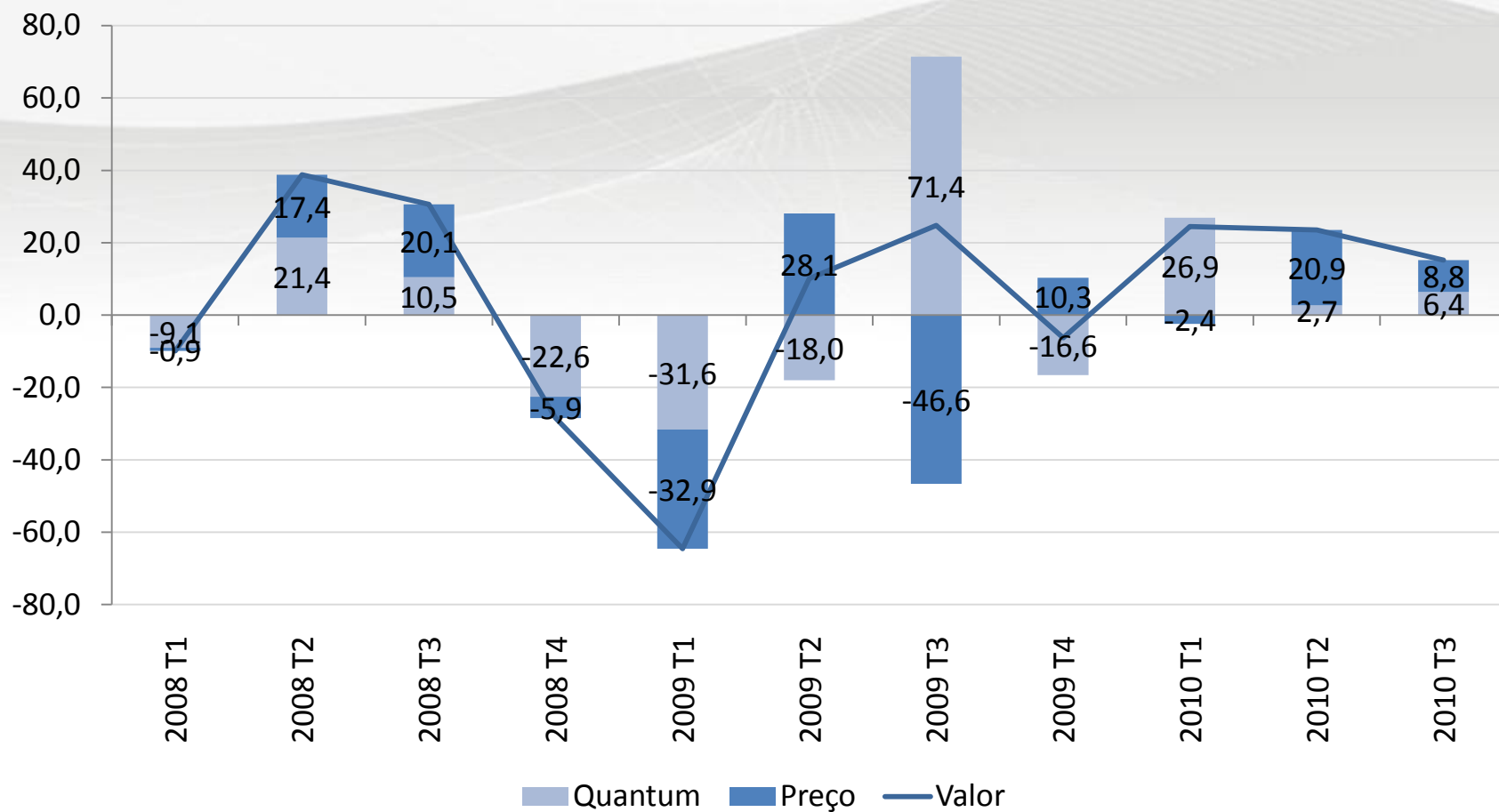

Fonte: SECEX, MDIC.

Elaboração: Rede de Estudos Macroeconômicos (MACRO) – CEE/IJSN.

Destinos das Exportações – Espírito Santo Milhões de US\$

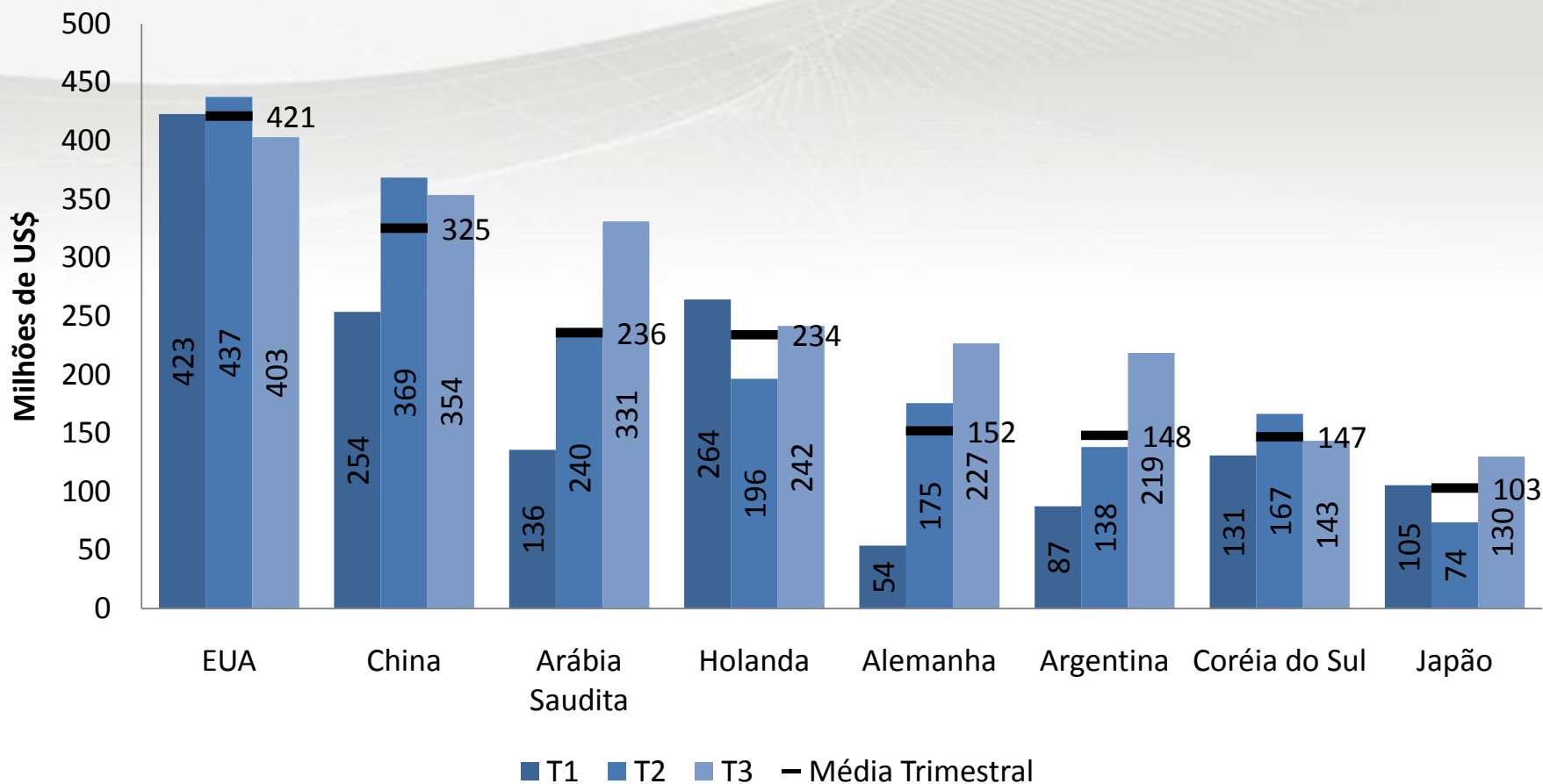

Fonte: SECEX, MDIC.

Elaboração: Rede de Estudos Macroeconômicos (MACRO) – CEE/IJSN.

Parte III

PRODUÇÃO INDUSTRIAL

Variação contra o trimestre anterior série dessazonalizada

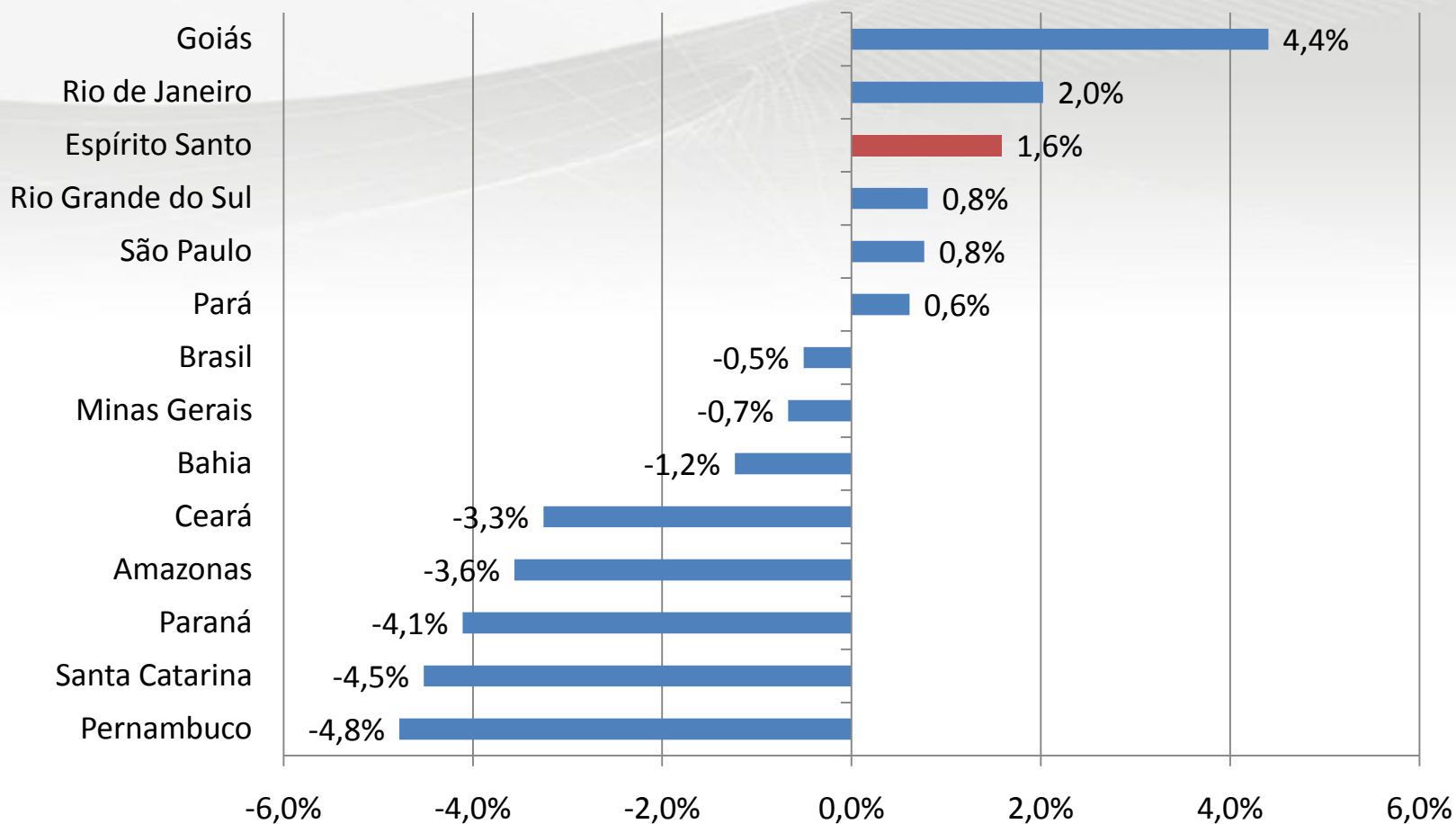

Variação (%) trimestral x Acumulado 4 trimestres – em comparação ao mesmo período do ano anterior

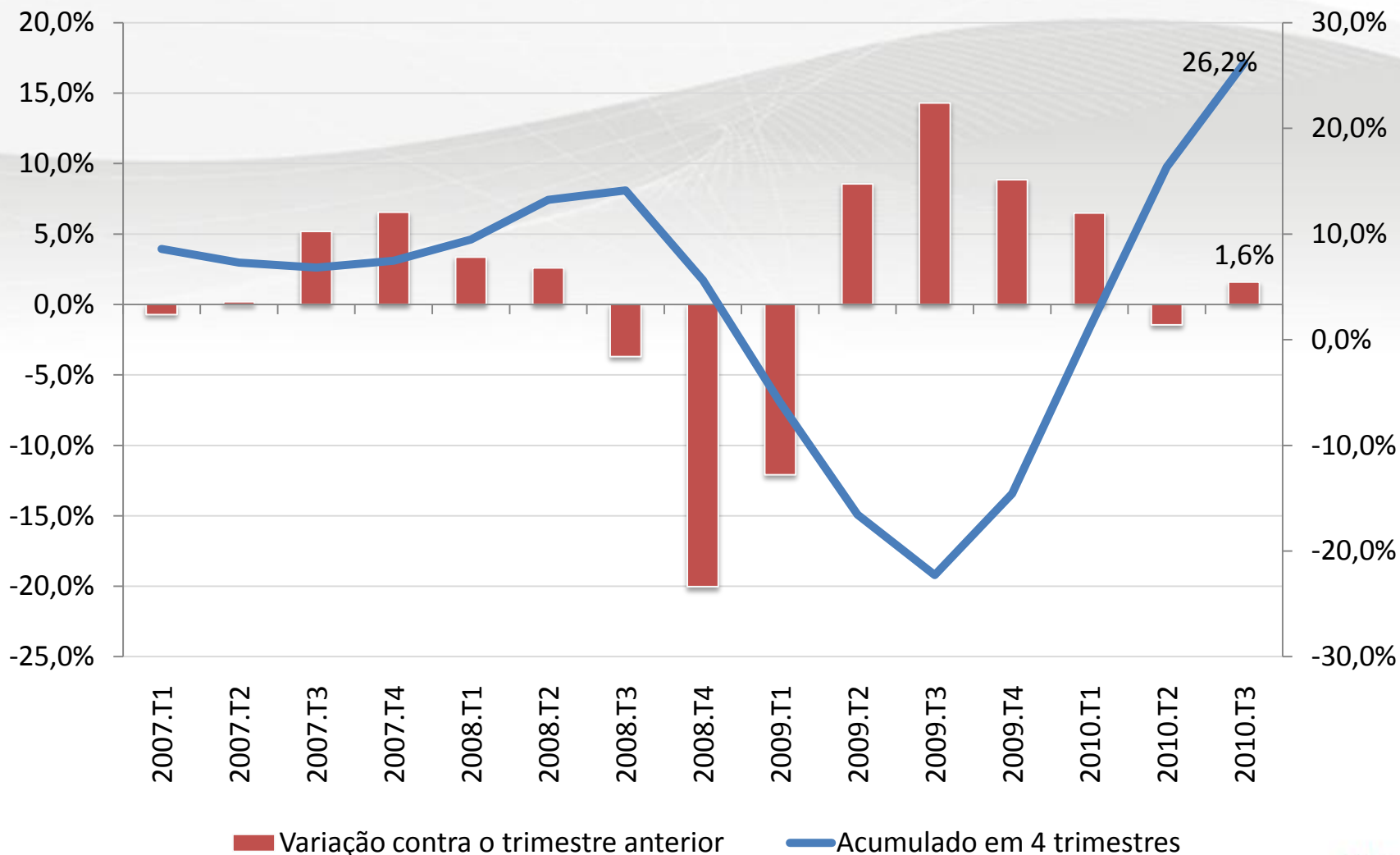

Fonte: IBGE - PIM-PF.

Elaboração: Rede de Estudos Macroeconômicos (MACRO) – CEE/IJSN.

Parte IV

MERCADO DE TRABALHO

Evolução de empregos formais - Espírito Santo

Saldo Líquido (admissões - demissões) trimestral

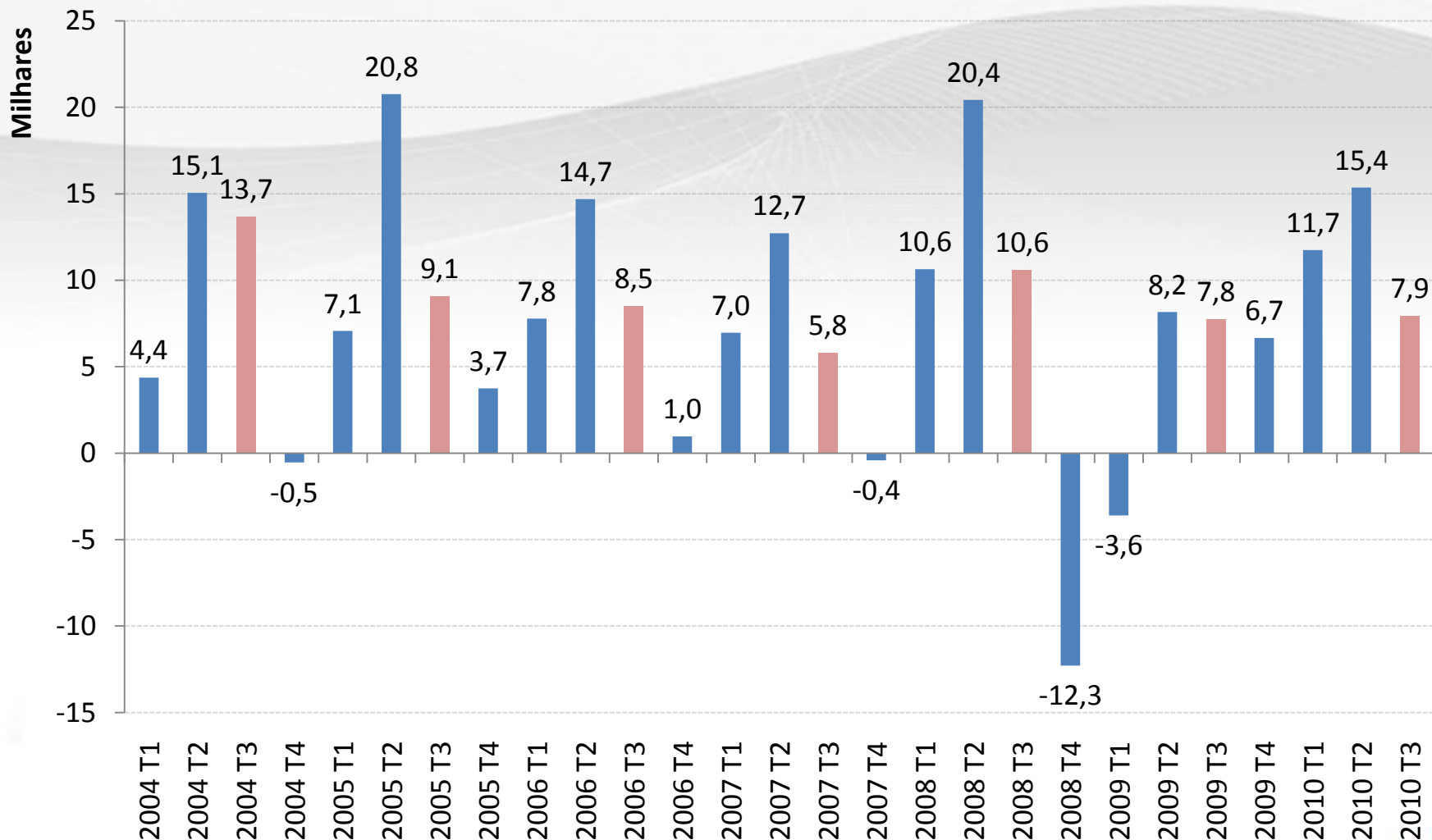

Fonte: CAGED/MTE.

Elaboração: Rede de Estudos Macroeconômicos (MACRO) – CEE/IJSN.

Estoque de Empregos Formais por Unidade da Federação - Brasil Taxa de Variação (%) - Acumulado no ano

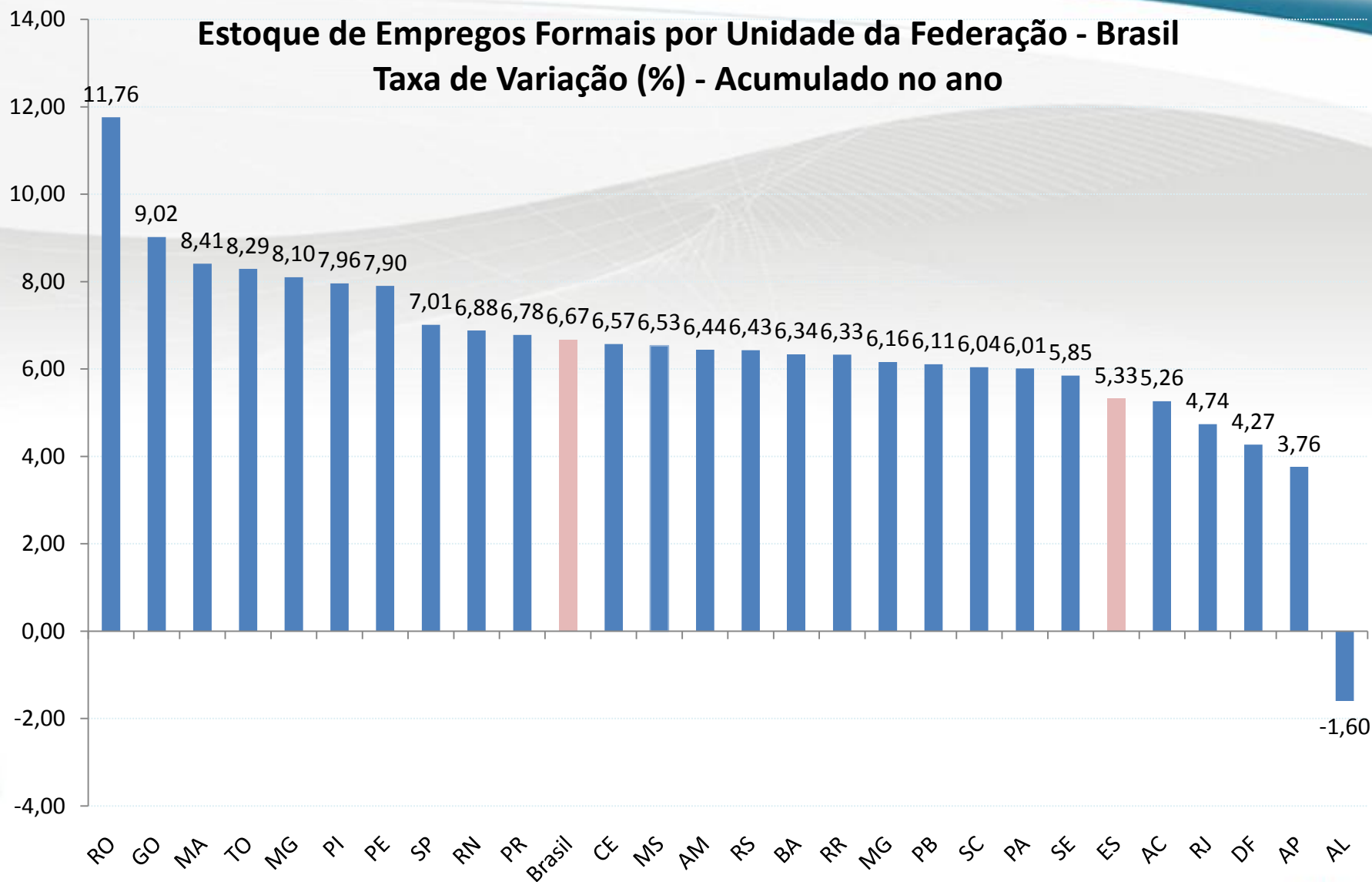

Fonte: CAGED/MTE.

Elaboração: Rede de Estudos Macroeconômicos (MACRO) – CEE/IJSN.

Emprego Formal no Espírito Santo Saldo Líquido (admissões - demissões)

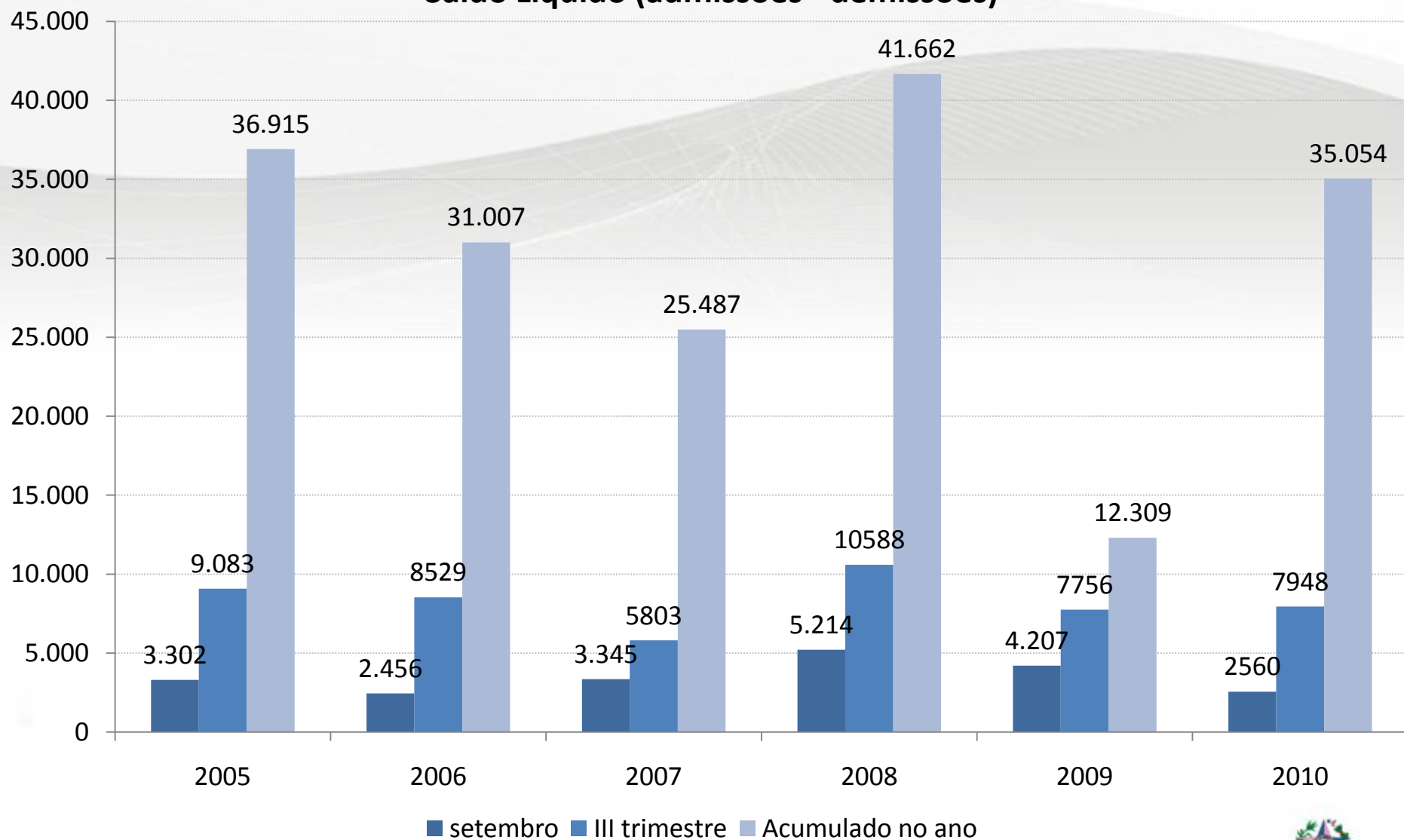

Fonte: PIMES.

Elaboração: Rede de Estudos Macroeconômicos (MACRO) – CEE/IJSN.

Pessoal Ocupado na indústria - Espírito Santo

Variação % em relação ao mesmo trimestre do ano anterior - com ajuste sazonal

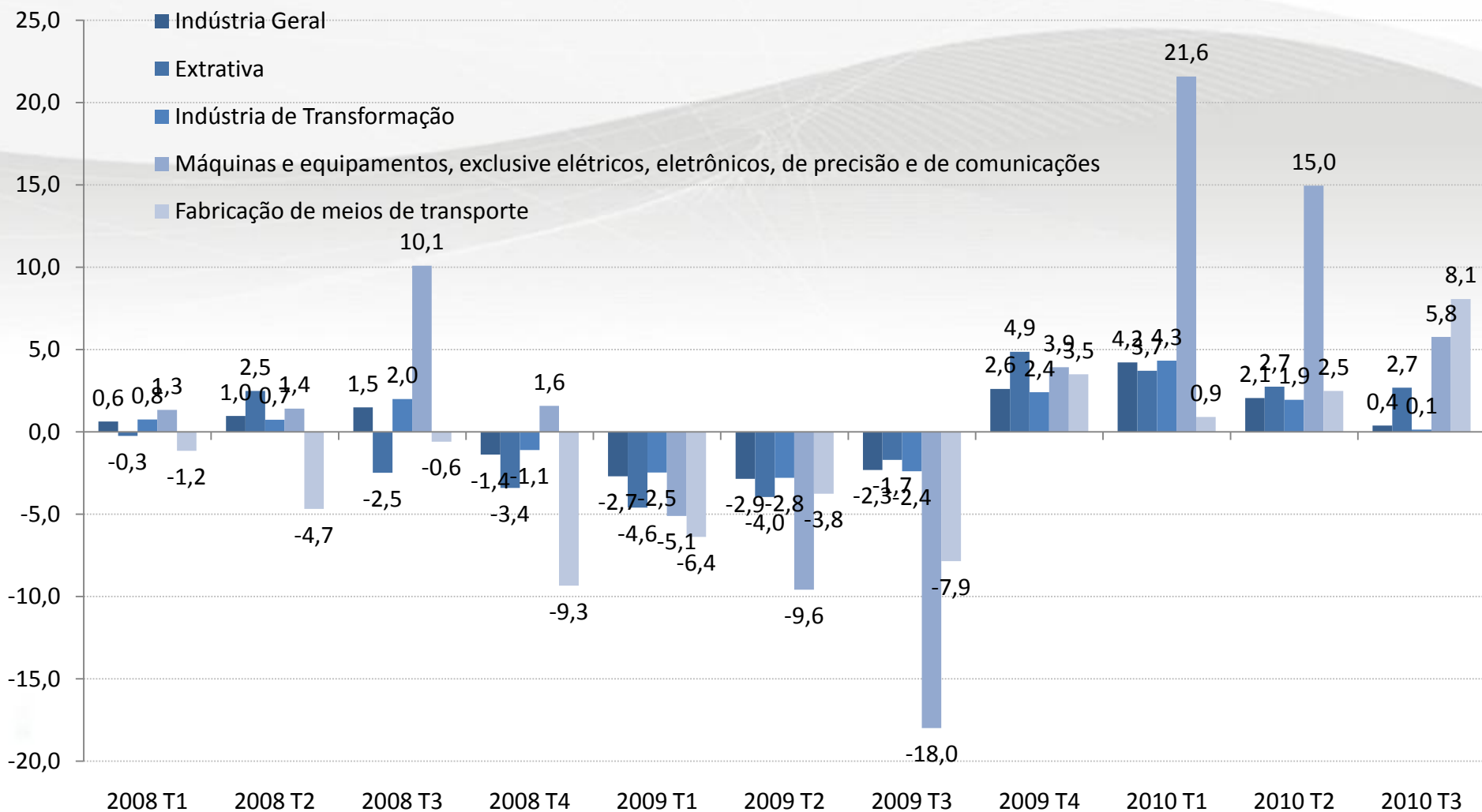

Fonte: PIMES.

Elaboração: Rede de Estudos Macroeconômicos (MACRO) – CEE/IJSN.

Parte V

PRODUTIVIDADE INDUSTRIAL

Produtividade Industrial - Brasil e Espírito Santo Variação (%) contra trimestre anterior - com ajuste sazonal

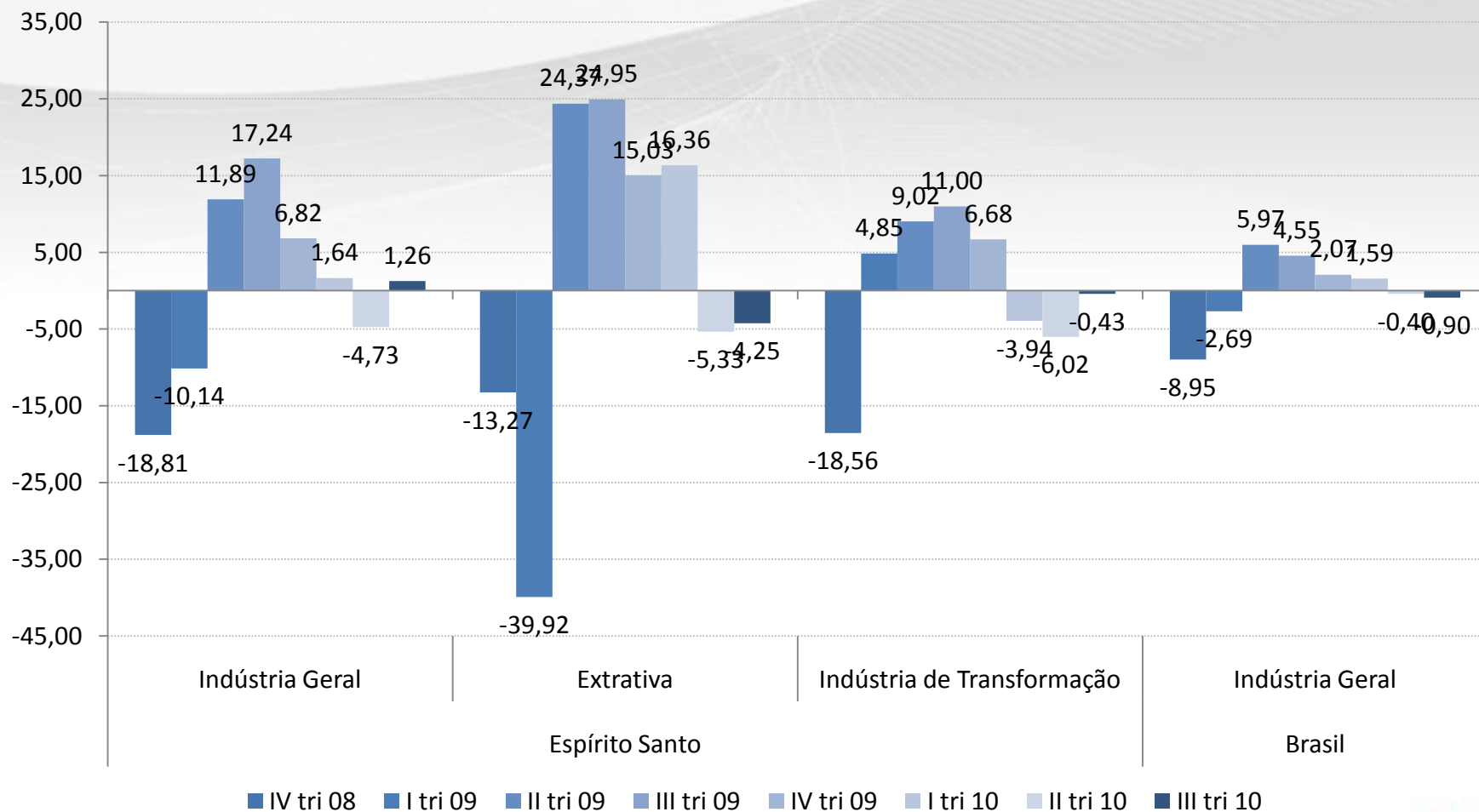

Fonte: PIM-PF – IBGE.

Elaboração: Rede de Estudos Macroeconômicos (MACRO) – CEE/IJSN.

Parte VI

CONSUMO E INVESTIMENTOS

Volume de Vendas do Comércio Varejista - Brasil e Espírito Santo

Variação (%) contra trimestre anterior - com ajuste sazonal

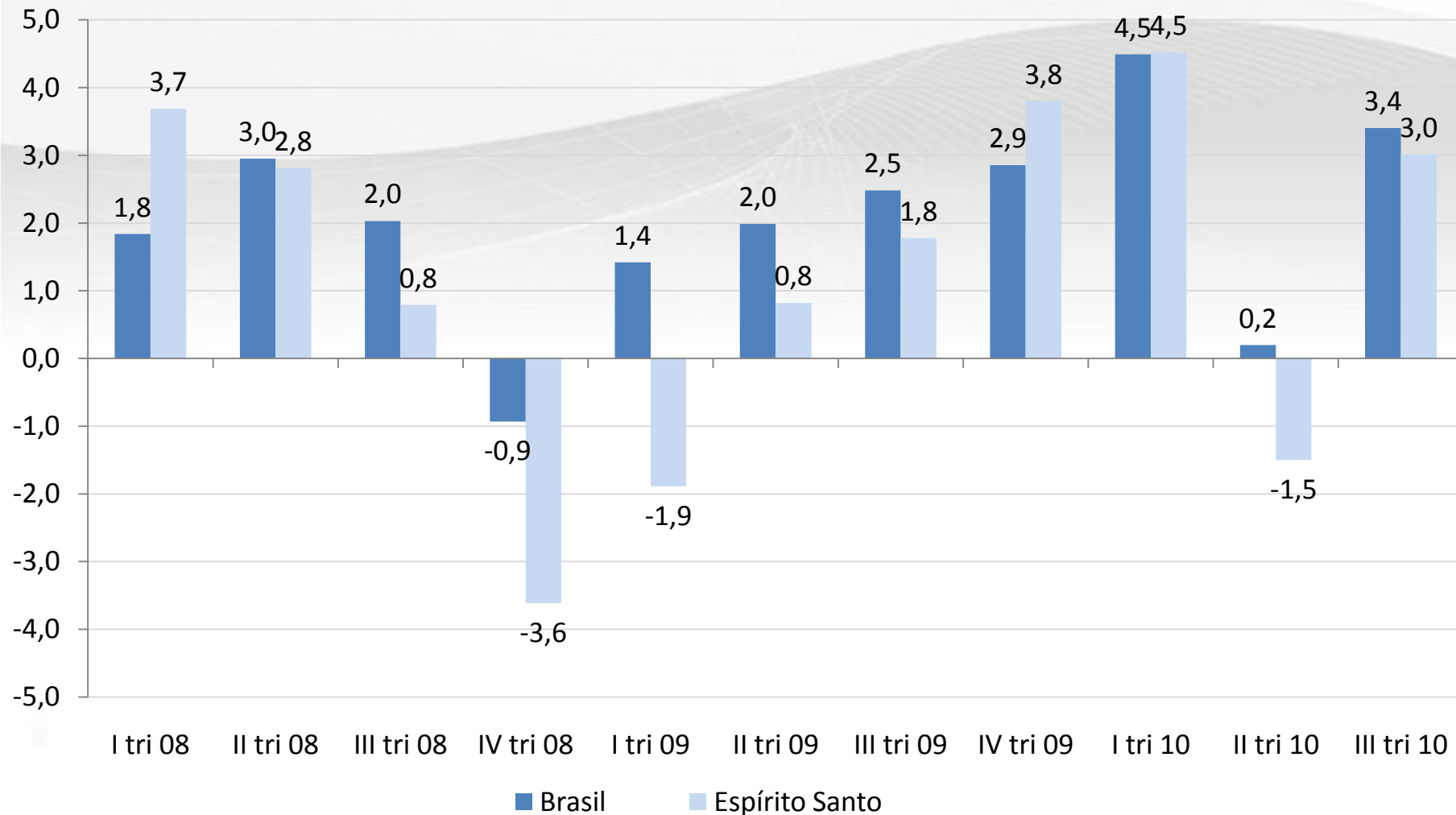

Fonte: IBGE - Pesquisa Mensal de Comércio

Elaboração: Rede de Estudos Macroeconômicos (MACRO) – CEE/IJSN.

Volume de Vendas do Comércio Varejista Ampliado- Brasil e Espírito Santo

Variação (%) contra trimestre anterior - com ajuste sazonal

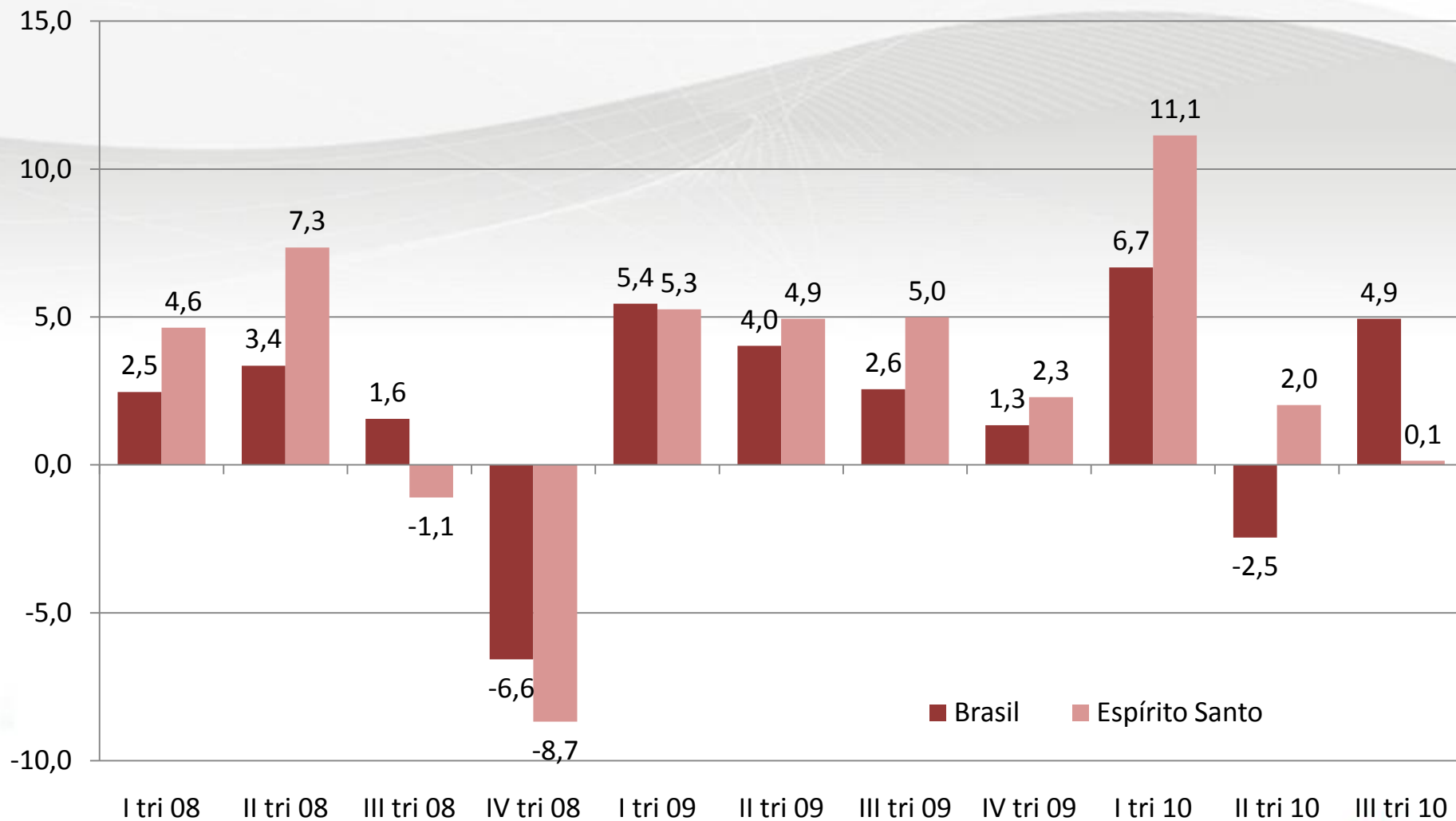

Volume de Vendas de Veículos, Motos, Partes e Peças - Brasil e Espírito Santo

Base 3ºtrim08=100, Número-índice em média móvel 3 meses - com ajuste sazonal

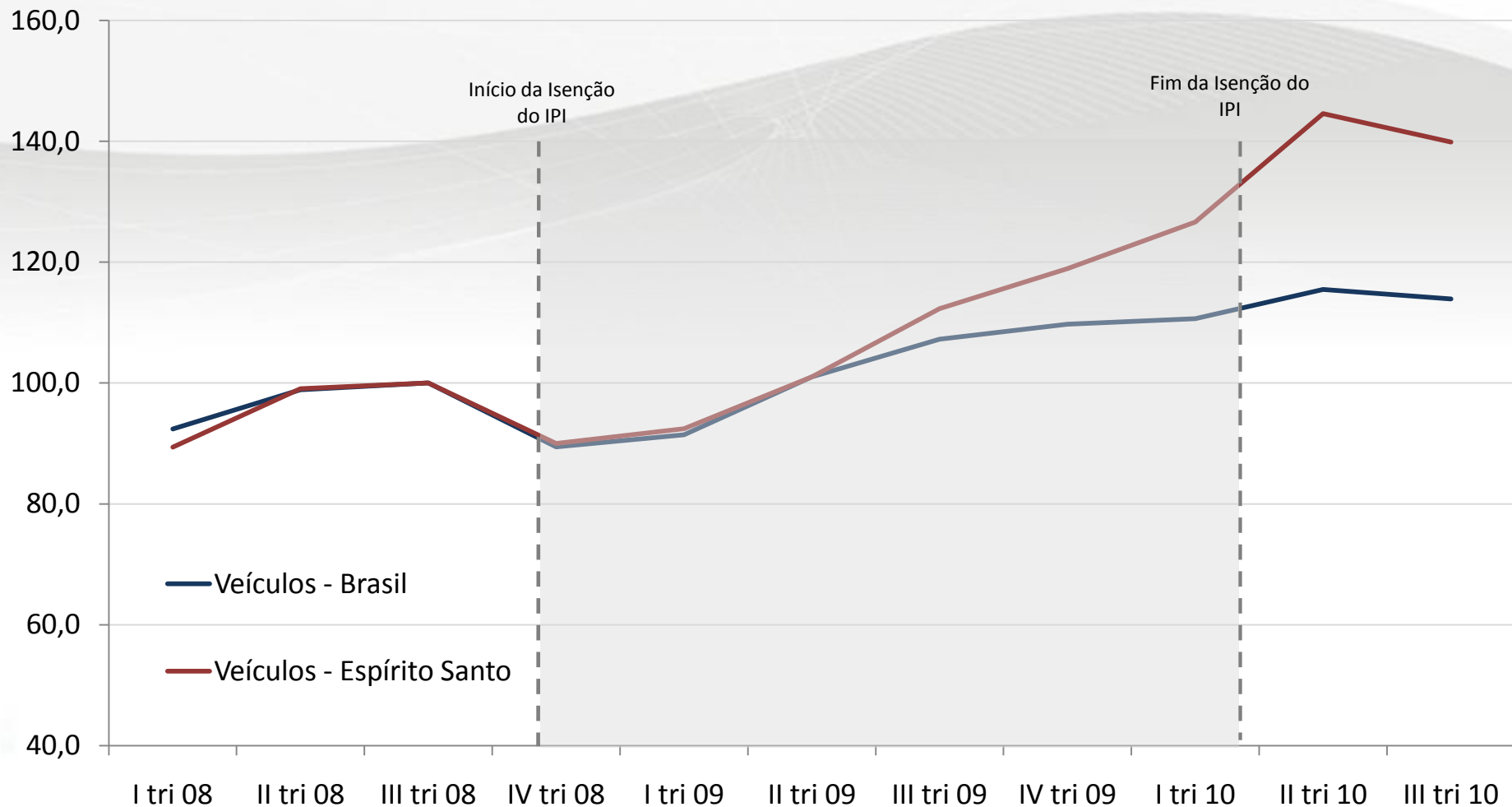

Vendas de Automóveis e Motos Novos no Espírito Santo

Variação (%) em relação ao mesmo trimestre do ano anterior

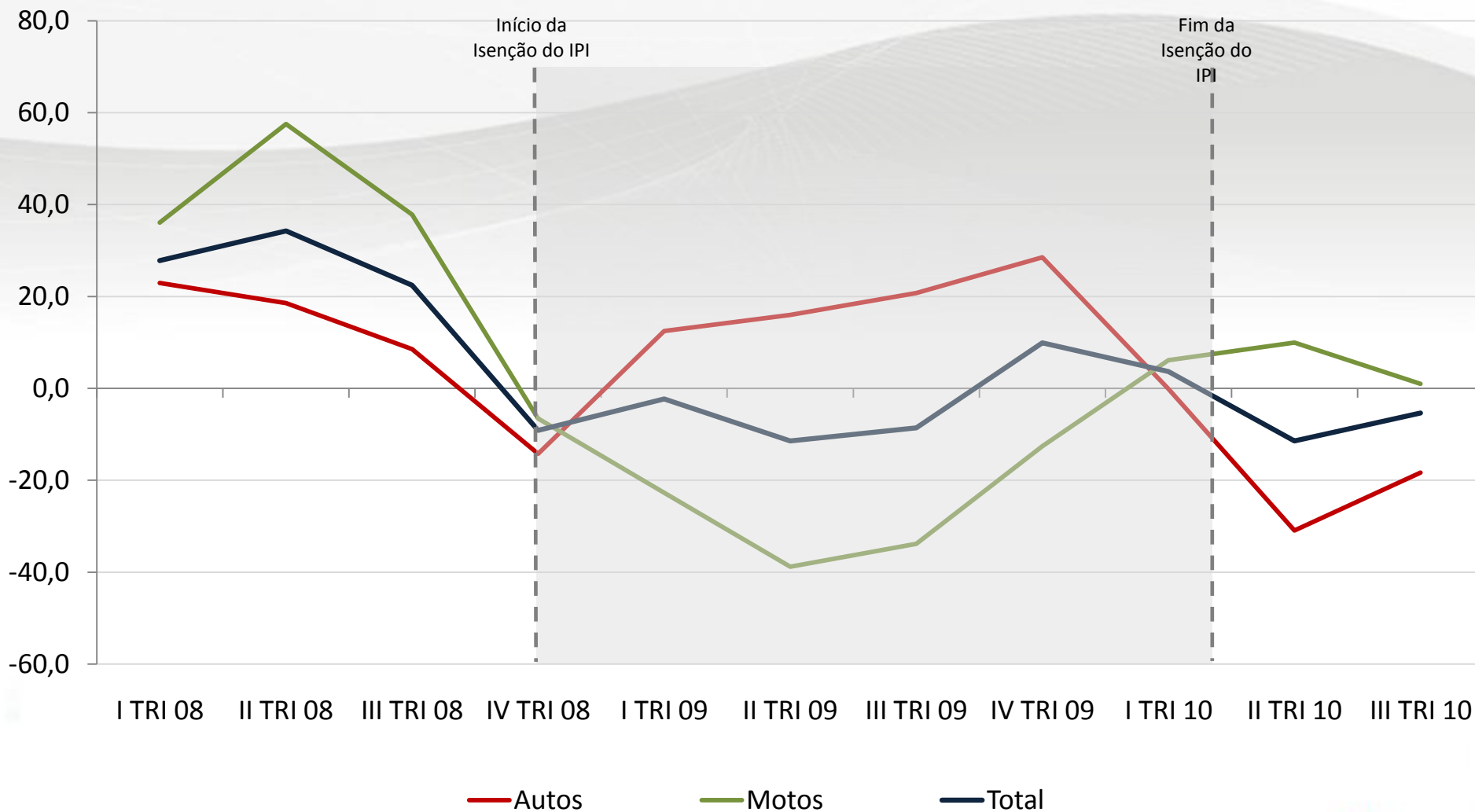

Parte VII

PREÇOS

Índices de commodities (jan 2007 = 100, média móvel trimestral)

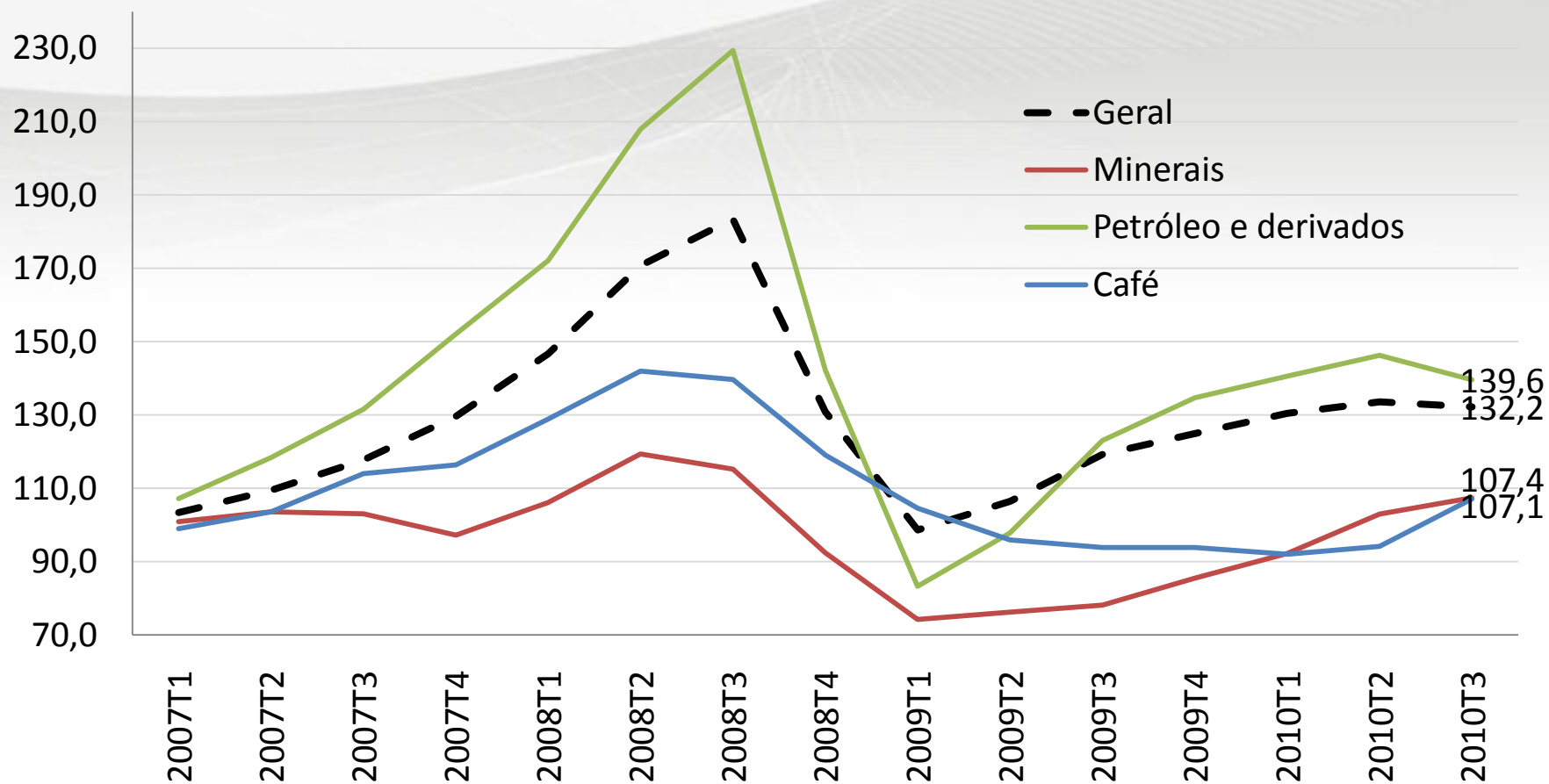

Preços locais variação (%) em 4 trimestres

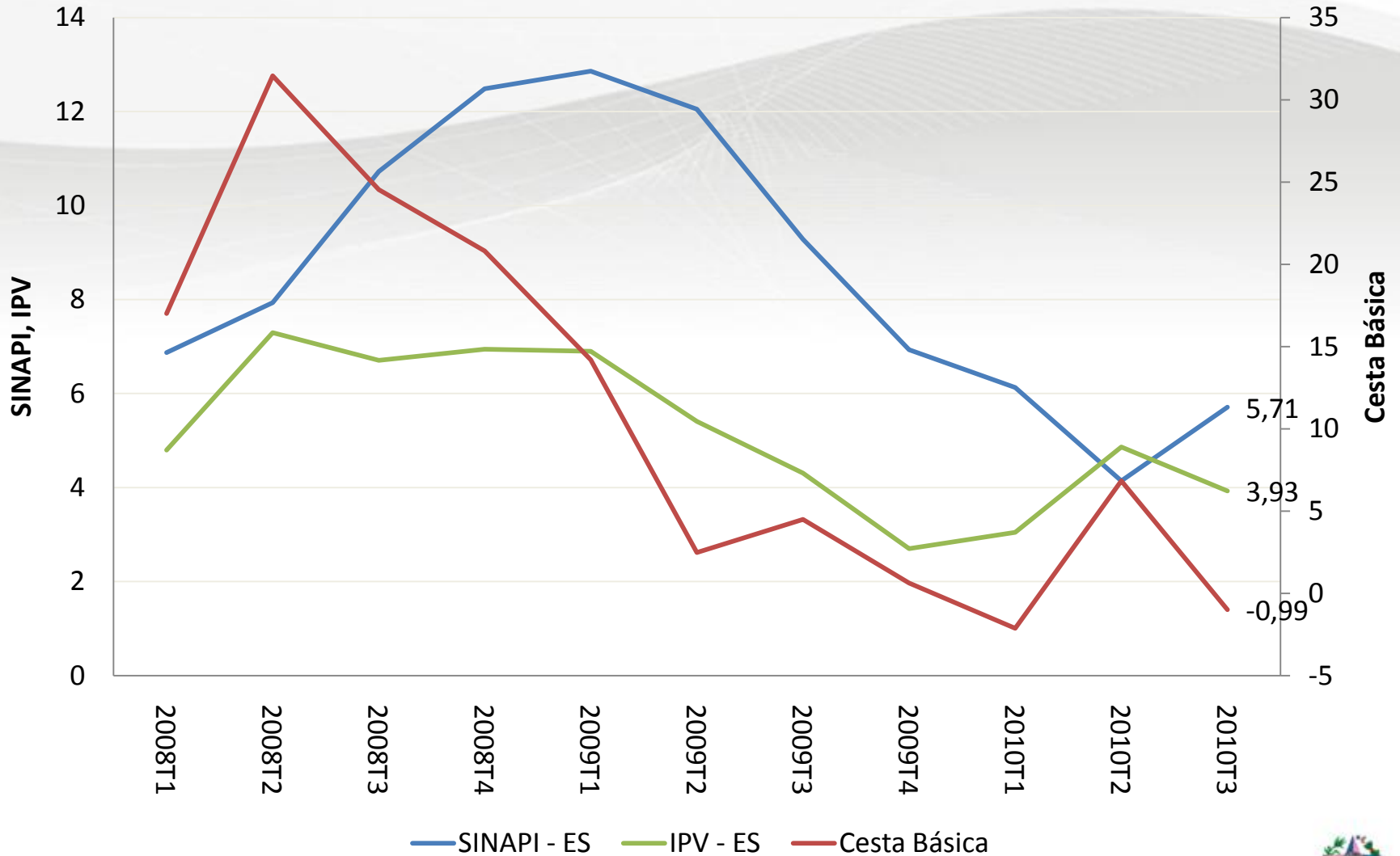

Fonte: IBGE e DIEESE

Elaboração: Rede de Estudos Macroeconômicos (MACRO) – CEE/IJSN.

Parte VIII

POLÍTICA MONETÁRIA E CREDITÍCIA

Taxas de juros ativas no Sistema Financeiro Nacional

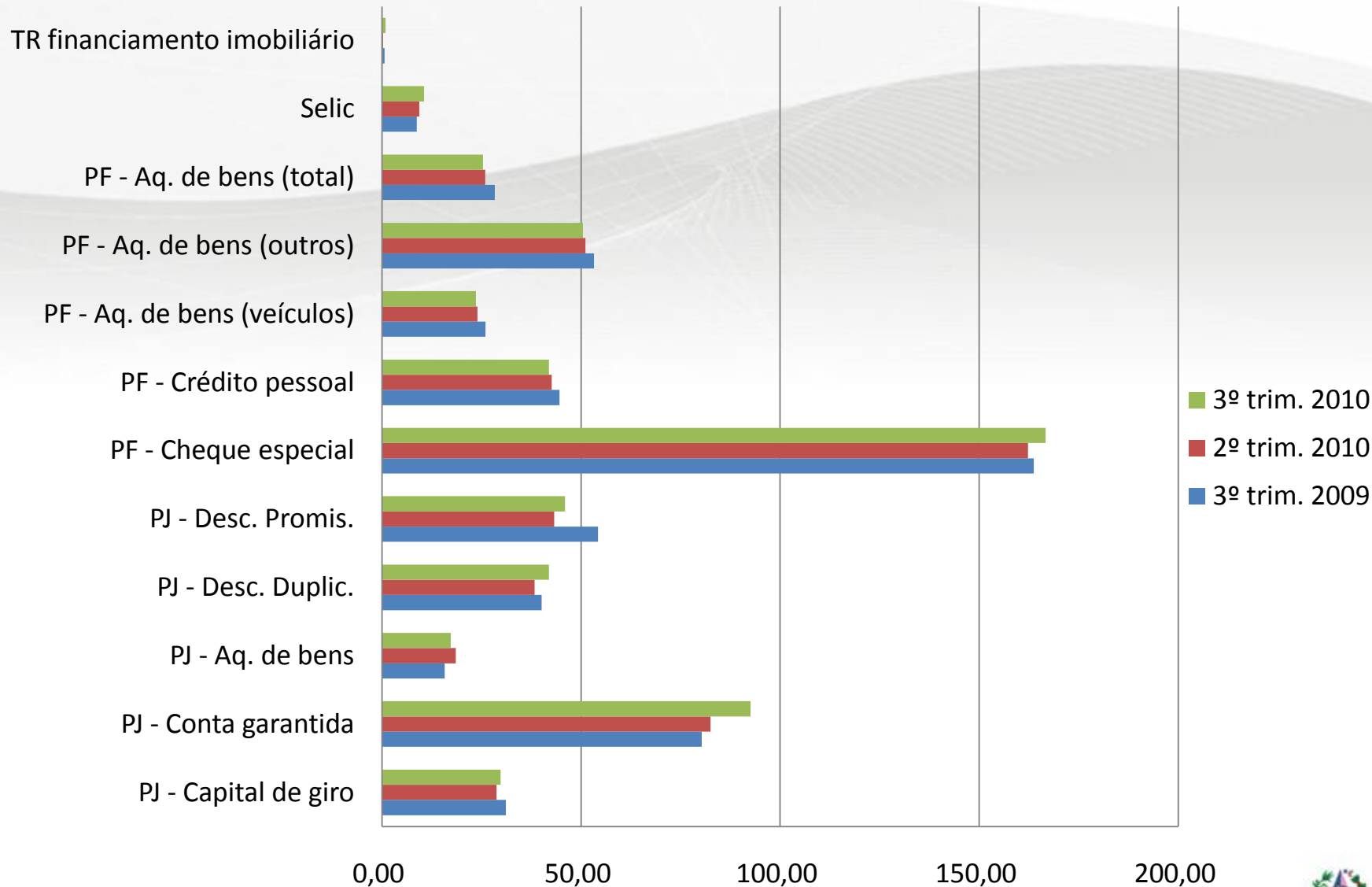

Parte IX

FINANÇAS ESTADUAIS

Variação Real das Receitas por Categoria - Espírito Santo Preços de setembro/2010 - IPCA

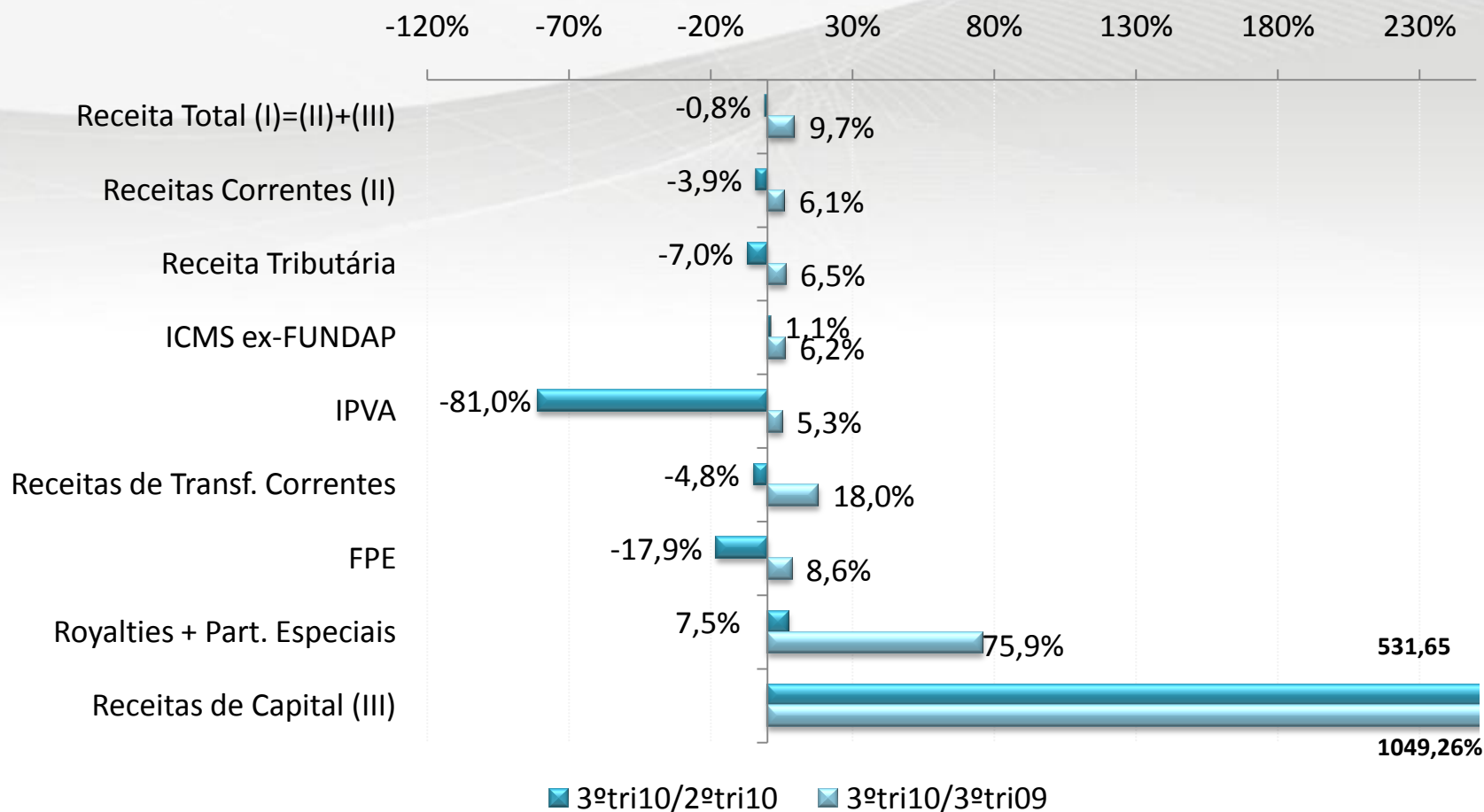

Variação Real do ICMS por Categoria - Espírito Santo Preços de setembro/2010 - IPCA

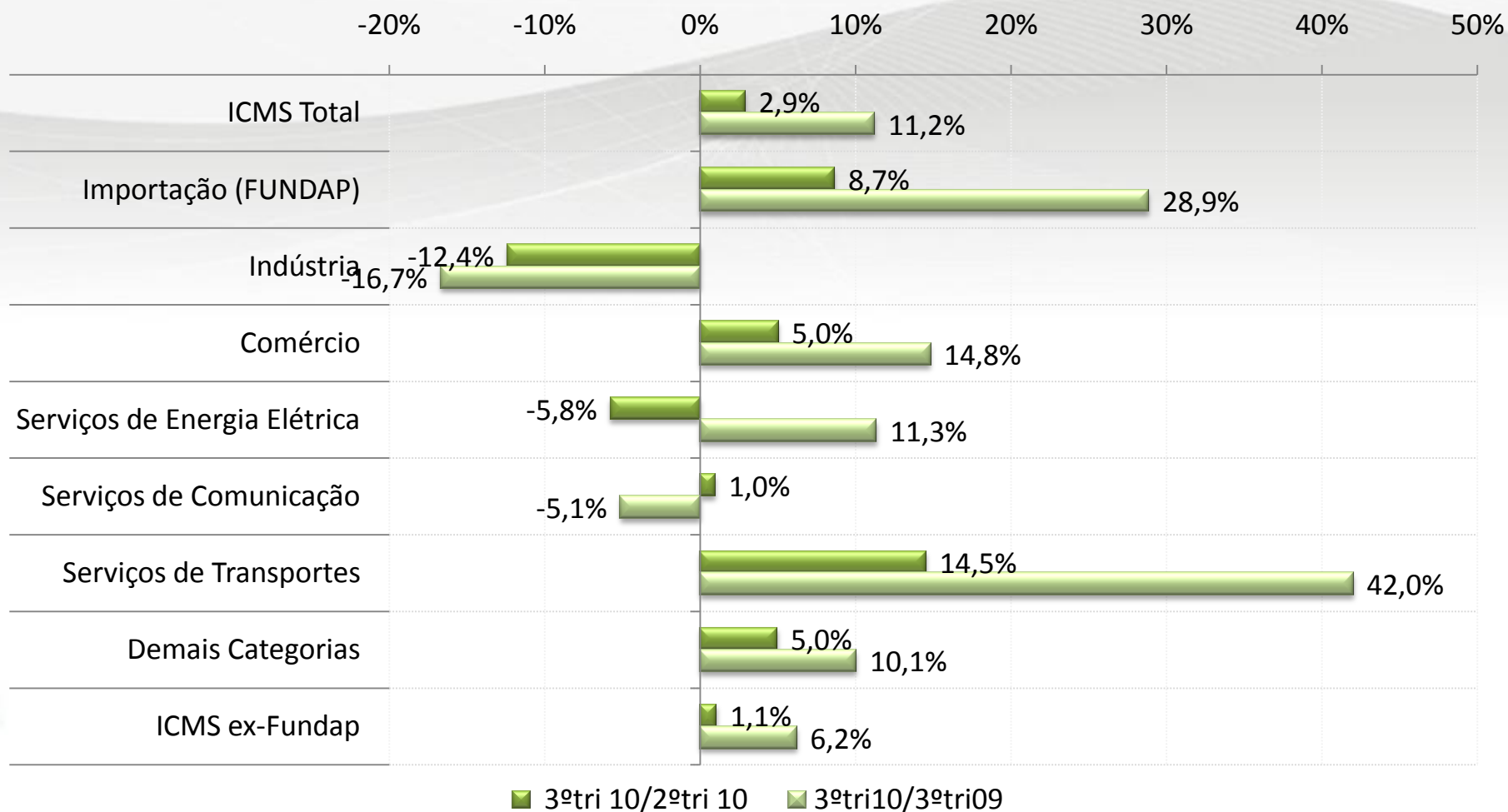

Fonte: Balancete Geral do Estado.

Elaboração: Rede de Estudos Macroeconômicos (MACRO) – CEE/IJSN.

Variação Real das Despesas por Categoria Preços de setembro/2010 - IPCA

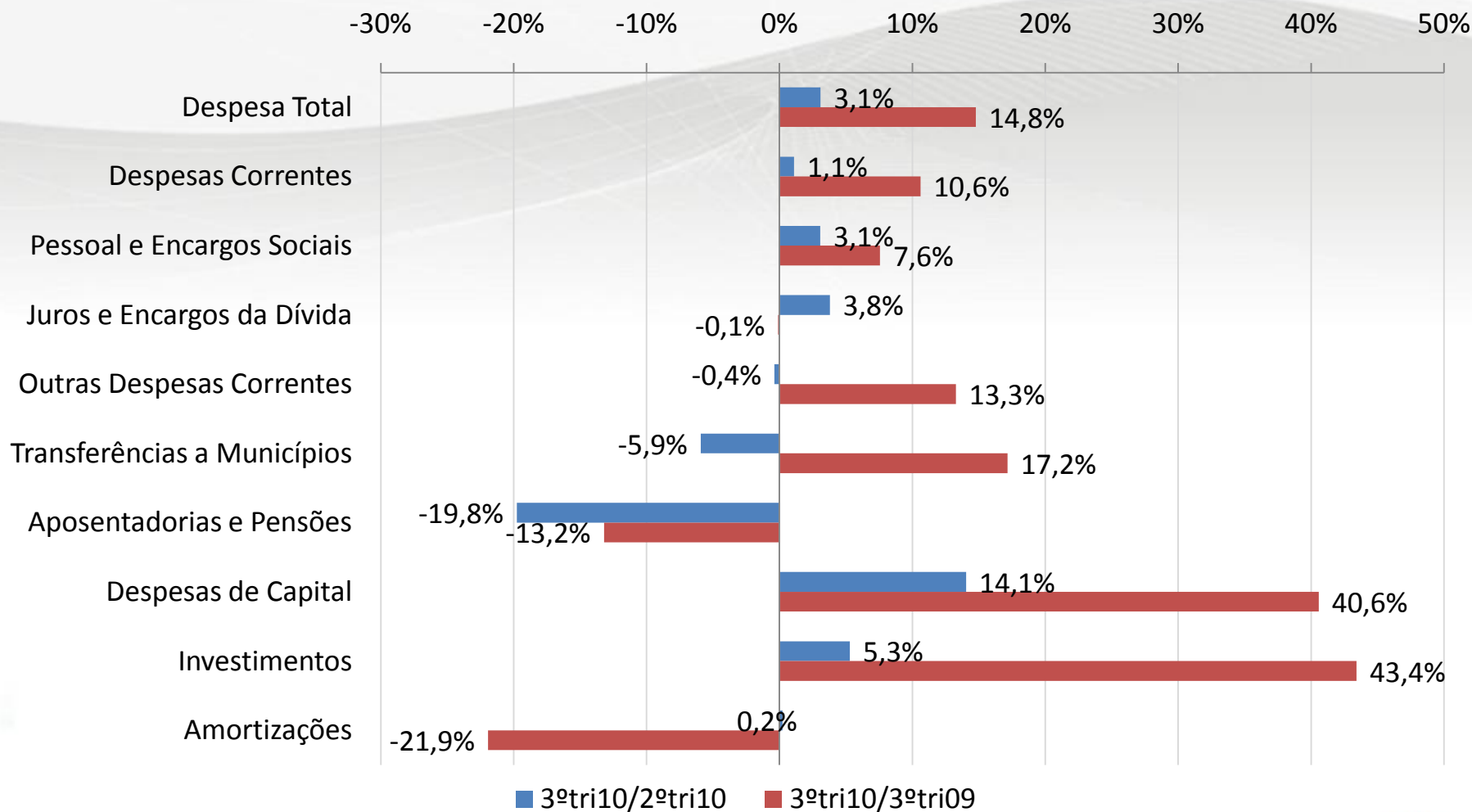

Fonte: Balancete Geral do Estado.

Elaboração: Rede de Estudos Macroeconômicos (MACRO) – CEE/IJSN.

Transferências da União e do Estado aos Municípios Capixabas Preços de setembro/ 2010

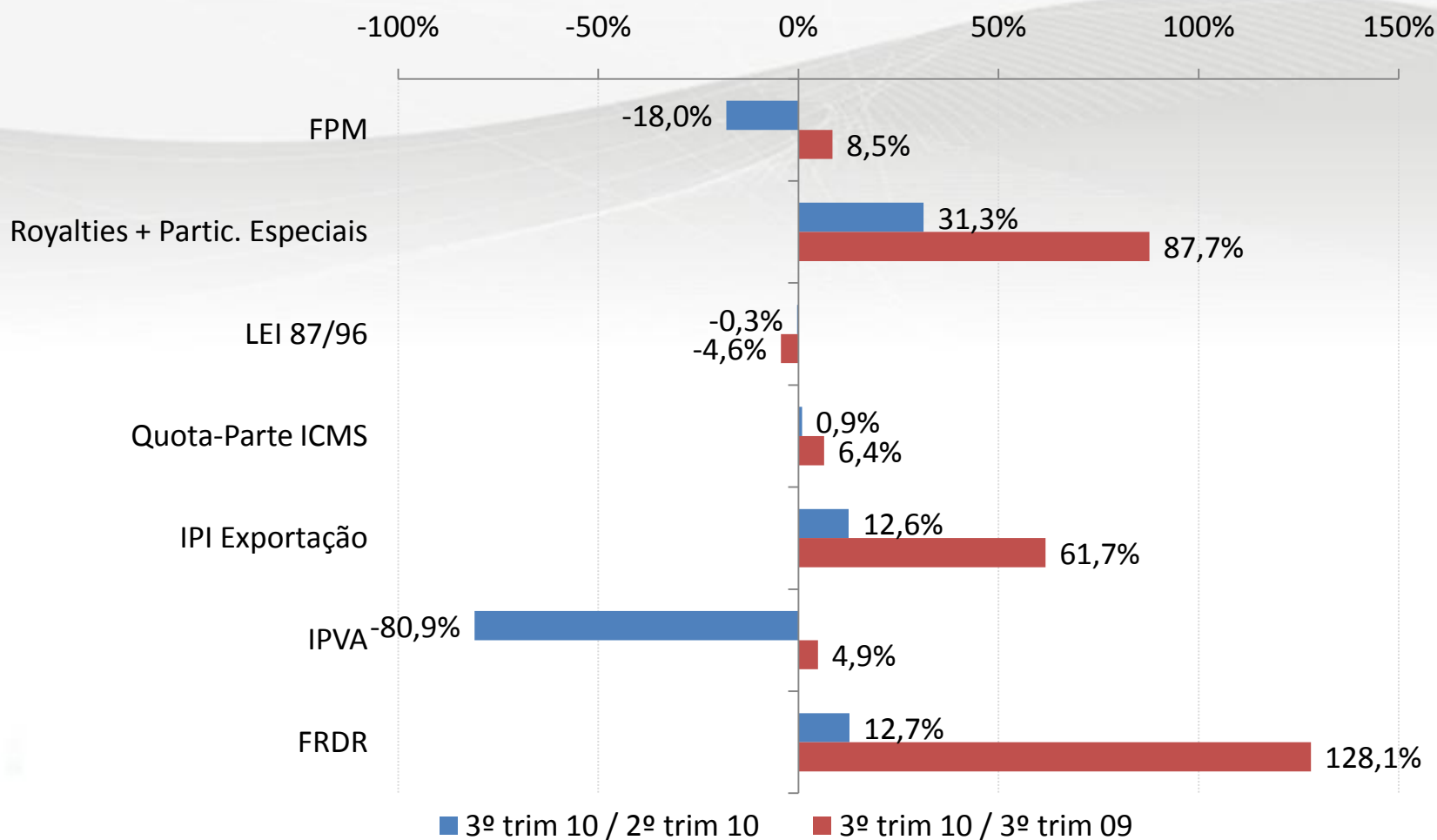

Fonte: Balancete Geral do Estado.

Elaboração: Rede de Estudos Macroeconômicos (MACRO) – CEE/IJSN.

Parte X

EXPECTATIVAS

Projeção de Crescimento do Produto (Julho/2010 e outubro/2010)

	Previsão em		(II)-(I)
	jul/2010 (II)	out/2010 (II)	
Mundo	4,2	4,3	↑ 0,1
Economias Avançadas	2,3	2,5	↑ 0,2
Estados Unidos	3,1	2,2	↓ -0,9
Zona do Euro	1,0	1,9	↑ 0,9
Japão	1,9	1,9	=
Rússia	4,0	3,2	↓ -0,8
China	10,0	9,9	↓ -0,1
Índia	8,8	10,3	↑ 1,5
Brasil	5,5	5,6	↑ 0,1

Índice de Confiança do Consumidor - Espírito Santo e Brasil (jun/2007 = 100)

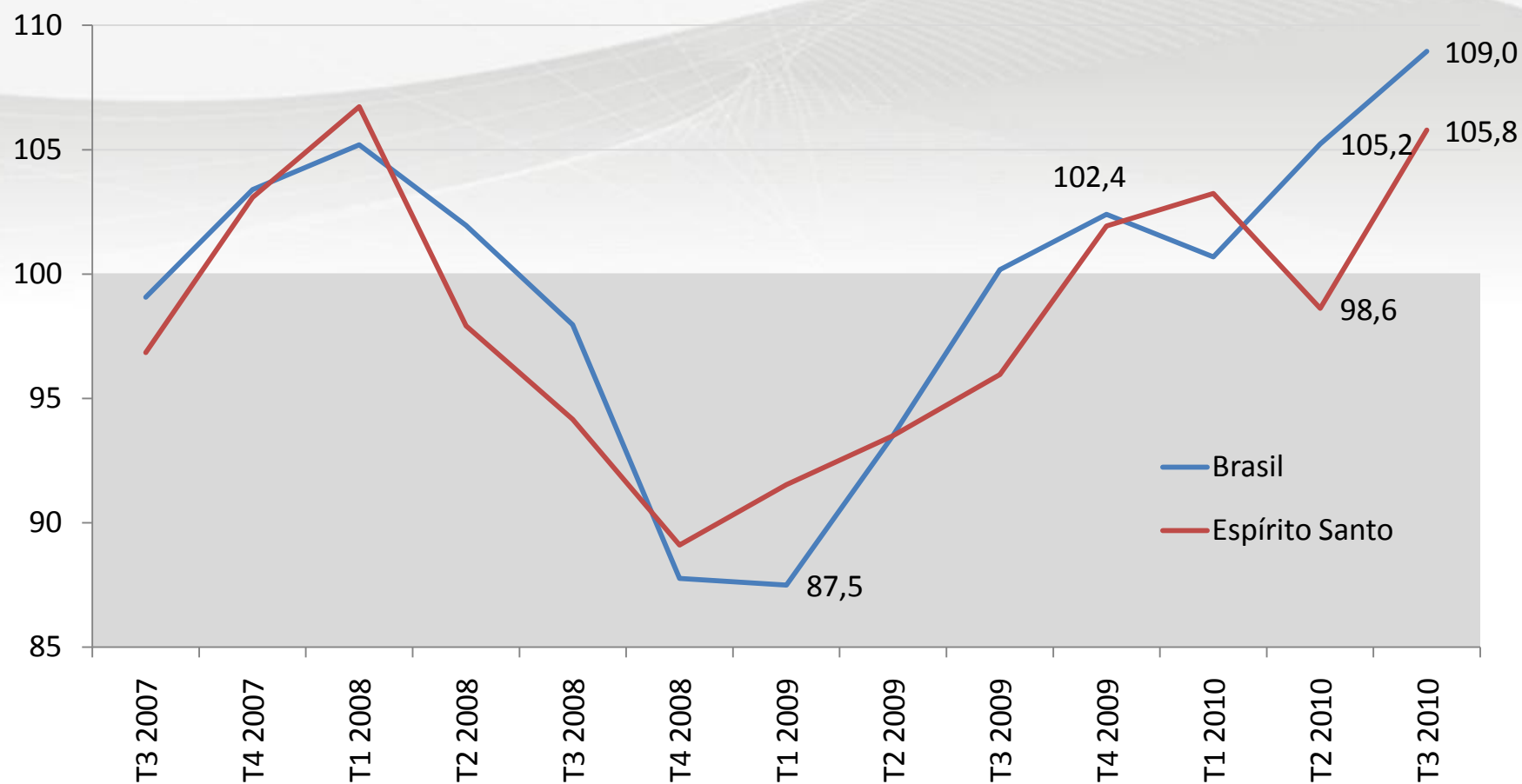

Fonte: FGV e FUTURA

Elaboração: Rede de Estudos Macroeconômicos (MACRO) – CEE/IJSN.

Resumindo

- **Terceiro Trimestre de 2010:** ainda permanece um período de arrefecimento do nível de atividade, conforme já ocorria no trimestre anterior.
- **Comércio Exterior:** exportações e importações mantêm o ritmo de crescimento, embora no período recente a taxa de variação do volume importado ultrapassou a das exportações (21,5% contra 16,2%).
- **Produção Industrial:** padrão de estabilização da indústria local (+1,6%).
- **Mercado de Trabalho:** padrão de arrefecimento no emprego industrial (+0,3%) e aumento do emprego formal (+7.948 vagas), embora semelhante a desempenho do ano de 2009.
- **Produtividade Industrial:** leve expansão de +1,26%, embora em níveis ainda seja superior ao desempenho nacional.

Resumindo

- **Consumo e Investimentos:** expansão no Varejo (+3,0%), aliado a estabilidade no Varejo Ampliado (+0,1%).
- **Preços:** desaceleração dos índices de preços, tanto em âmbito nacional quanto estadual. Redução no preço médio da cesta básica de Vitória (-7,3%).
- **Política Monetária e Creditícia:** redução no ritmo de crescimento das operações creditícias, assim como na taxa de inadimplência estadual.
- **Finanças Estaduais:** estabilização da receita (-0,8%), associado a moderado avanço da despesa (+3,1%).
- **Expectativas:** cenário otimista para o Brasil em 2010, especialmente quando comparado com economias mais desenvolvidas.

EQUIPE TÉCNICA

Matheus Albergaria de Magalhães	<i>Coordenador da Rede de Estudos Macroeconômicos - MACRO</i>
Victor Nunes Toscano	<i>Rede de Estudos Macroeconômicos - MACRO</i>
Leonardo de Magalhães Leite	<i>Rede de Estudos Macroeconômicos - MACRO</i>
Nadia Delarmelina	<i>Rede de Estudos Macroeconômicos - MACRO</i>
Manoela Baiocco Andrade	<i>Rede de Estudos Macroeconômicos - MACRO</i>
Adriano do Carmo Santos	<i>Rede de Estudos da Pobreza e Inclusão Social – REPIS</i>
Tatiana Kolodin Ferrari	<i>Rede de Estudos da Pobreza e Inclusão Social – REPIS</i>